



# PORTFOLIO

Mohamed Sylla Architecte DE



# MOHAMED SYLLA

## ARCHITECTE JUNIOR

Architecte DE à la recherche d'un CDI au poste d'architecte junior. Disponible à partir du 1<sup>er</sup> MAI 2024

34 Rue Saint-Laurent 38000 Grenoble France  
+33638851283  
syllamohamedyousseuf8@gmail.com



### COMPÉTENCES

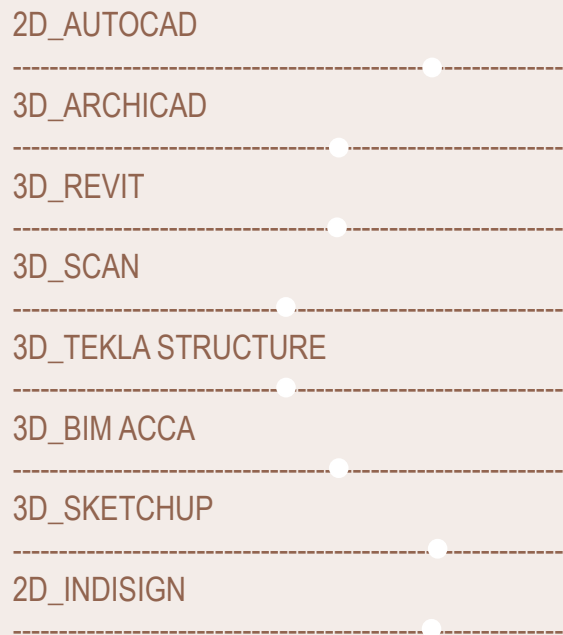

### LINKEDIN

<http://linkedin.com/in/mohamed-yousseuf-sylla-b75a47139>

### PROJETS D'ÉTUDES

115 Logements collectifs bureaux-ateliers d'artistes:

Projet de collectifs, bureaux et ateliers d'artistes. Visite du site, arpentage, identification du contexte et Conception d'un projet adapté au programme donné, croquis, dessins et rendu 3D, présentation du projet devant un jury.

Aulnay-sous-bois 93600 atelier P. BELIN oct-2022\_fev-2023

90 Logements collectifs bureaux-ateliers d'artistes:

Projet de collectifs, bureaux et ateliers d'artistes. Visite du site, arpentage, identification du contexte et Conception d'un projet adapté au programme donné, croquis, dessins et rendu 3D, présentation du projet devant un jury.

Romainville 93230 atelier P. CHAVANES oct-2021\_fev-2022

### CENTRE D'INTÉRÊT

DESSIN  
ÉCRITURE  
PODCAST  
FOOTBALL

### LANGUES



## FORMATION

**POLYTECH UCA**  
CLERMONT-FERRAND  
2020-2024

### BAC+6 POST-MASTER

Mastere Spécialisé BIM & Gestion du patrimoine  
Lecture des documents BIM ( Chartes, conventions )  
BIM pour l'évaluation des performances techniques  
Inspections, diagnostics, et méthodes d'évaluations  
Contexte institutionnel et normatif du BIM  
Découverte et initiation aux logiciels BIM  
Initiation à la création et gestion de maquettes numériques  
Scan 3D, etc...

**ÉCOLE NATIONALE SUPÉRIEURE D'ARCHITECTURE**  
PARIS LAVILLETTE  
2020-2023

### BAC+5 MASTER -Master I-Master II

Domaine d'études: Habiter le monde urbain ( HMU ), consistant à penser et concevoir la mixité programmatique, au sein d'un ensemble de logements collectifs mixte, bureaux-ateliers d'artistes, dans le milieu urbain

**ÉCOLE NATIONALE SUPÉRIEURE D'ARCHITECTURE**  
PARIS LAVILLETTE  
2020-2023

### BAC+3 LICENCE -Licence III

Après les cours théoriques, et les travaux pratiques à l'école, j'ai eu à faire un stage découverte de 6 mois au sein d'une agence d'architecture

**ÉCOLE NATIONALE SUPÉRIEURE D'ARCHITECTURE**  
CLERMONT-FERRAND  
2017-2019

### BAC+2 LICENCE -Licence I-Licence II

Après les cours théoriques, et les travaux pratiques à l'école, j'ai eu à faire un stage de chantier de deux semaines au sein d'une agence d'architectes

## STAGES

**DNA sarl**  
Dakar, SÉNÉGAL  
2023(2 MOIS)

### STAGIAIRE CHEZ DNA sarl

Stage de formation pratique en agence d'architecture, immersion dans un contexte africaine, avec participation à toutes les phases de projet. Rencontre avec les différents acteurs, et suivi de chantier.

**ATELIER TICHO**  
BUSSY-ST-GEORGES  
2021(6 MOIS)

### STAGIAIRE CHEZ TICHO

Stage de la première pratique en agence d'architecture  
Visite quotidienne des chantiers, permis de construire, dessin et rendu 3D rencontre avec les différents collaborateurs.trices, éditer les compte rendus des réunions, mise à jour du site internet.

**BRUNOLD & MICHON ARCHITECTES**  
SAINT-THIBAUT-DES-VIGNES  
2019(1 MOIS)

### STAGIAIRE CHEZ BRUNOLD & MICHON

Stage de découverte de chantier :Visite quotidienne des chantiers, éditer les compte rendus de réunion, rencontre avec les différents collaborateurs.trices..

## EXPÉRIENCES PROFESSIONNELLES

**PHONE REGIE**  
NOISY LE GRAND  
2021-(ACTU..)

### STANDARDISTE WEEK END

Prise d'appels entrants pour différentes campagnes, rédaction des mails et rapport de dépannage,assistance en ligne, dépannage, mise en relation accompagnée.

**ASCOT HÔTELS**  
LA CLEF CHAMPS ELYSÉE  
2023(5 MOIS)

### RÉCEPTIONNISTE DE NUIT

Check In, checkOut, Accueillir des clients.tes, attribuer les clefs et chambres, répondre au téléphone et mails, veiller à la sécurité des clients. tes et leurs biens.

**ASCOT HÔTELS**  
LA CLEF TOUR EFFEIL  
2022(5 MOIS)

### RÉCEPTIONNISTE DE NUIT

Check In, checkOut, Accueillir des clients.tes, attribuer les clefs et chambres, répondre au téléphone et mails, veiller à la sécurité des clients. tes et leurs biens.



## SOMMAIRE

CURRICULUM VITAE.....	02
PFE MAYOTTE 2023.....	05
PROJET SEMESTRE 9 .....	14
PROJET SEMESTRE 8.....	20
PROJET SEMESTRE 7.....	25



# PFE

Au gré des divagations qui caractérisent souvent le début d'un projet. Ce projet de fin d'études, se veut d'être une manifestation d'un besoin de retour au commencement. comme disait l'architecte américain L Kahn, « j'aime les commencements, je les adore sans elles rien ne sera » . *Beginings*

source: Introduction au PFE

# 2023

## PFE MAYOTTE



Plan de situation \_\_\_\_\_ échelle 1:2000



Plan de masse \_\_\_\_\_ échelle 1:500



Rez de Chaussée \_\_\_\_\_ échelle 1/200

# 2023

## PFE MAYOTTE



Rez de Jardin \_\_\_\_\_ échelle 1/200

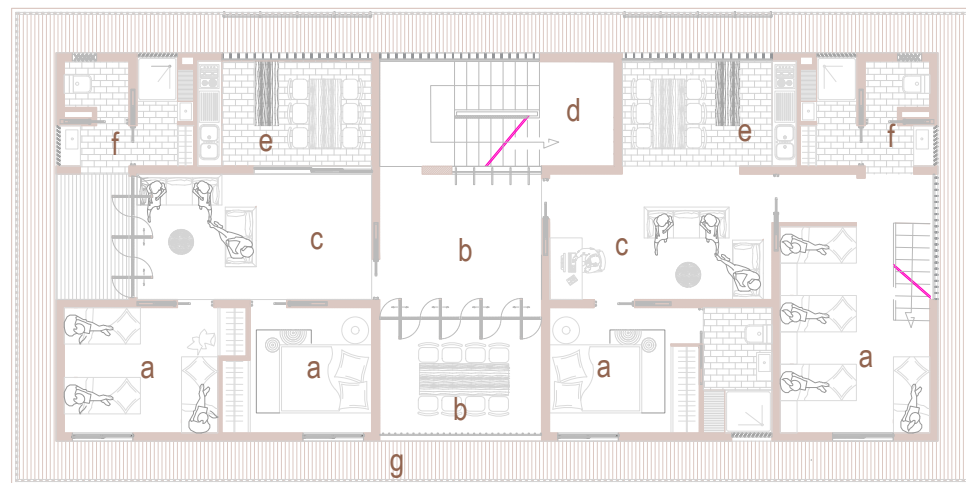

Etage 1 \_\_\_\_\_ échelle 1/100

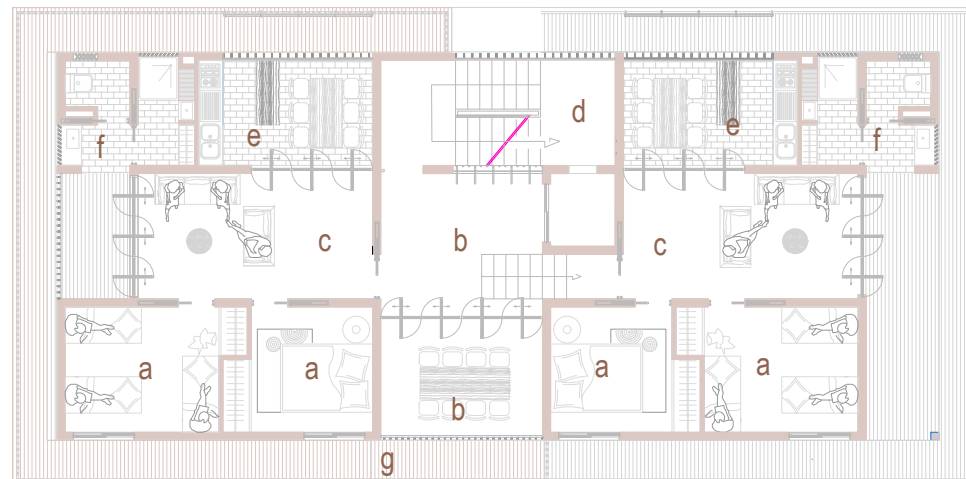

Etage 2 \_\_\_\_\_ échelle 1/100

### Legende

- a : chambre
- b : espace partagé
- c : séjour
- d : cage d'escalier commun
- e : cuisine
- f : salle de bain
- g : balcon

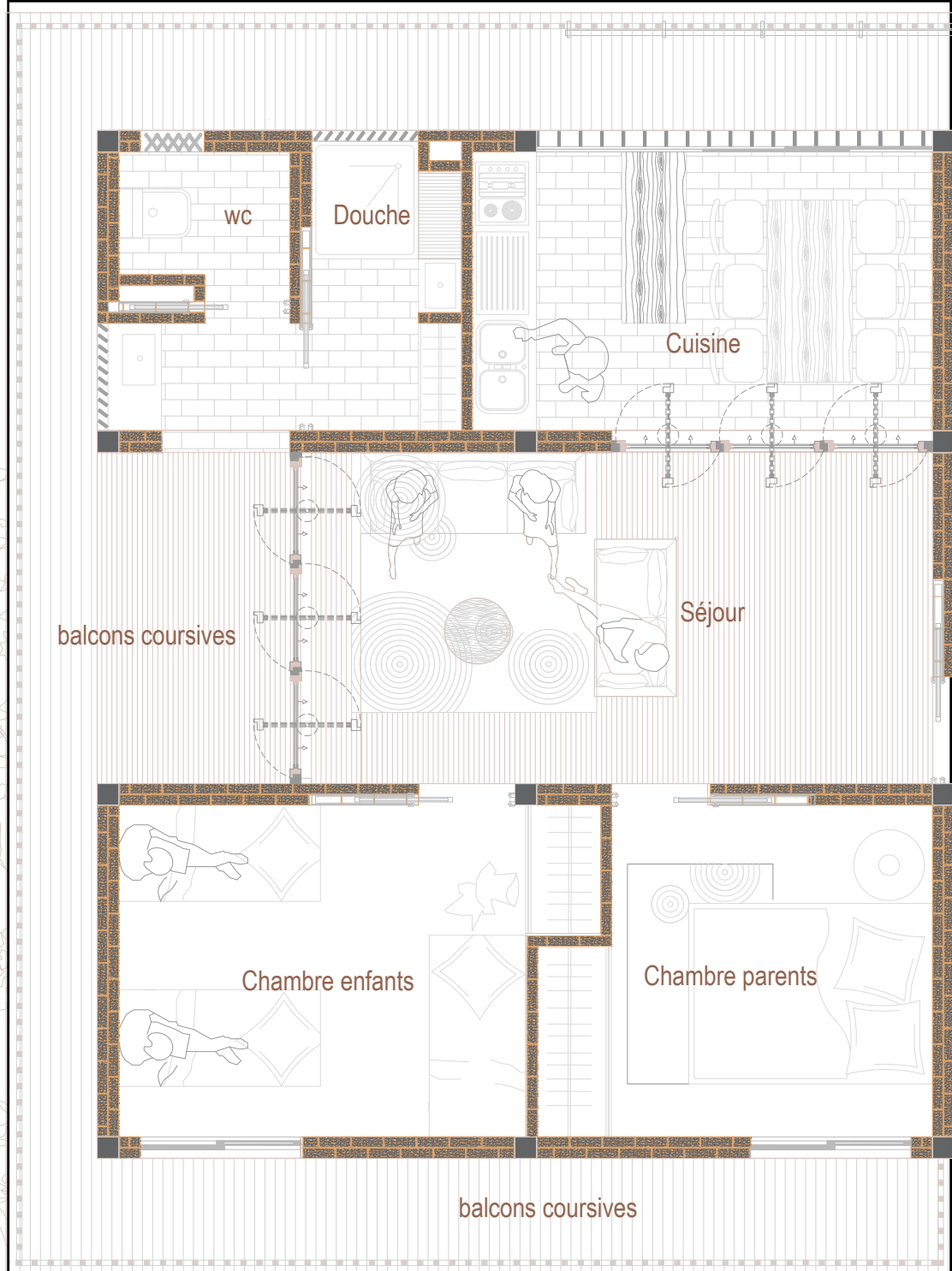
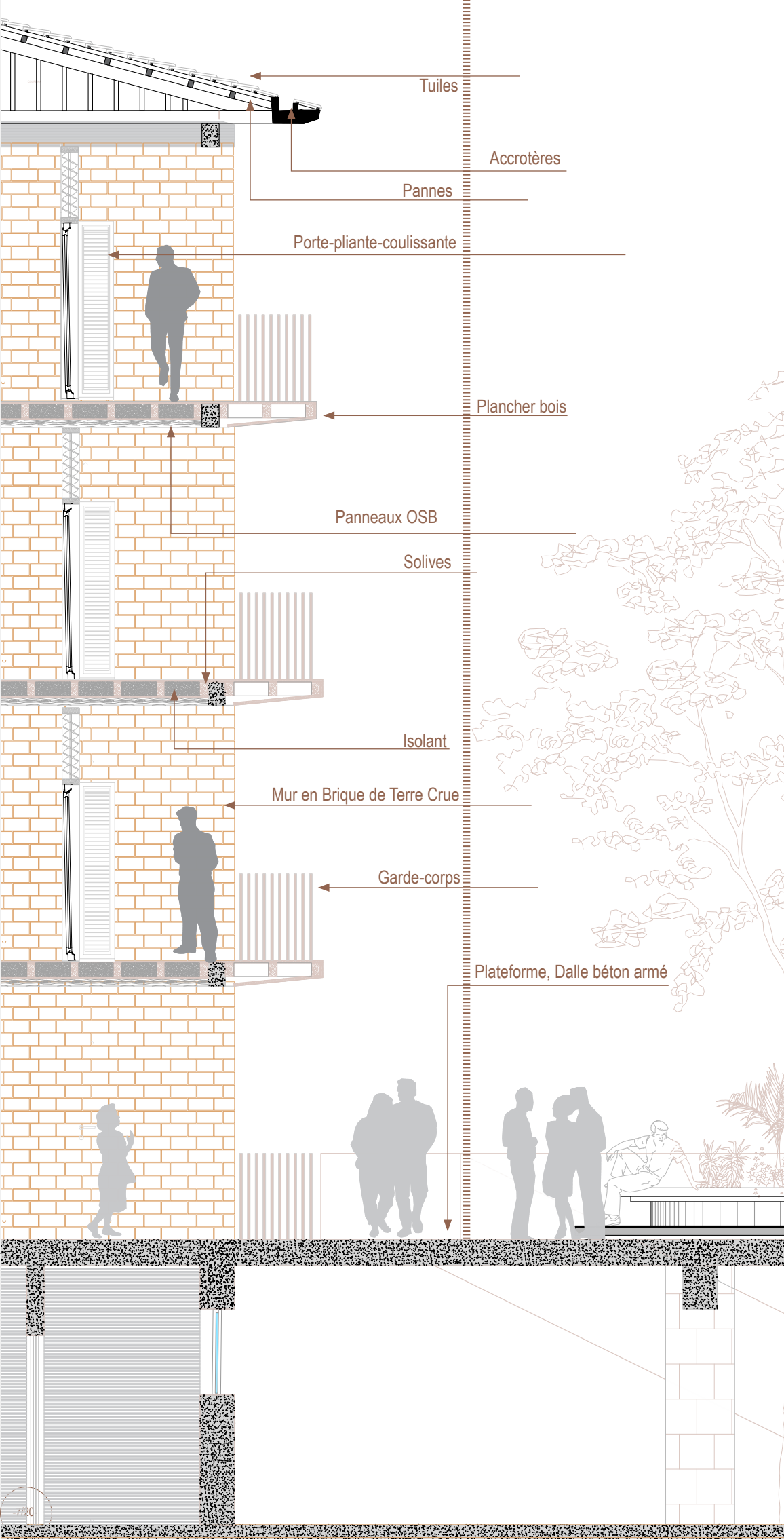

Plan type \_\_\_\_\_ échelle 1/50

Extrait de Coupe \_\_\_\_\_ échelle 1/50





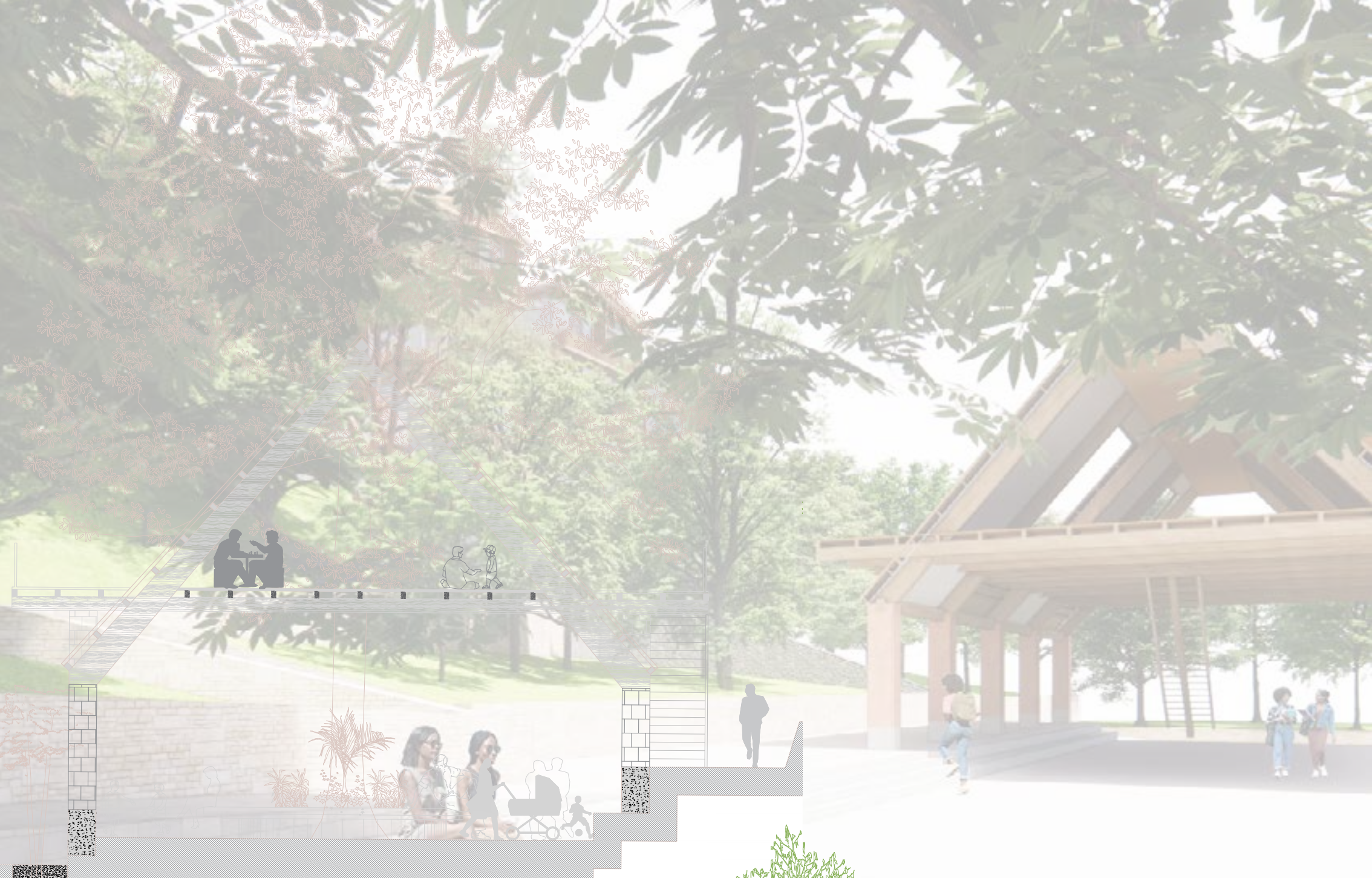

Extrait de Coupe \_\_\_\_\_ échelle 1/50

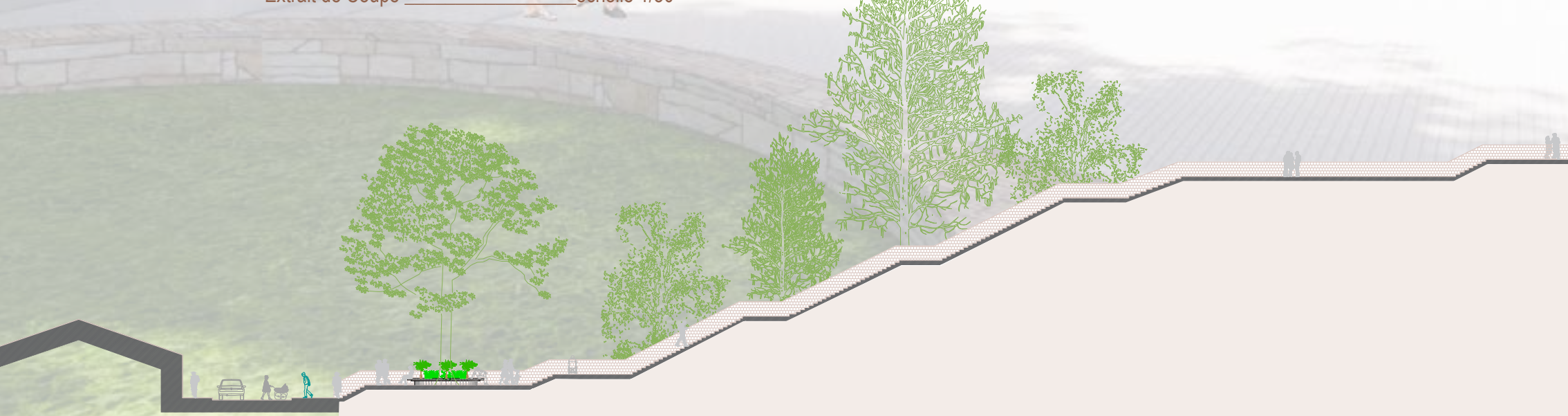

Coupe paysagère \_\_\_\_\_ échelle 1/200

# 2023

## PROJET S9



Plan de situation \_\_\_\_\_ échelle 1:2000

### PROJETS D'ÉTUDES

## 115 Logements collectifs bureaux-ateliers d'artistes:

\_\_\_\_\_ Projet de collectifs, bureaux et ateliers d'artistes. Visite du site, arpentage, identification du contexte et Conception d'un projet adapté au programme donné, croquis, dessins et rendu 3D, présentation du projet devant un jury.

Aulnay-sous-bois 93600 \_\_\_\_\_ atelier P. BELIN  
oct-2022\_\_fev-2023

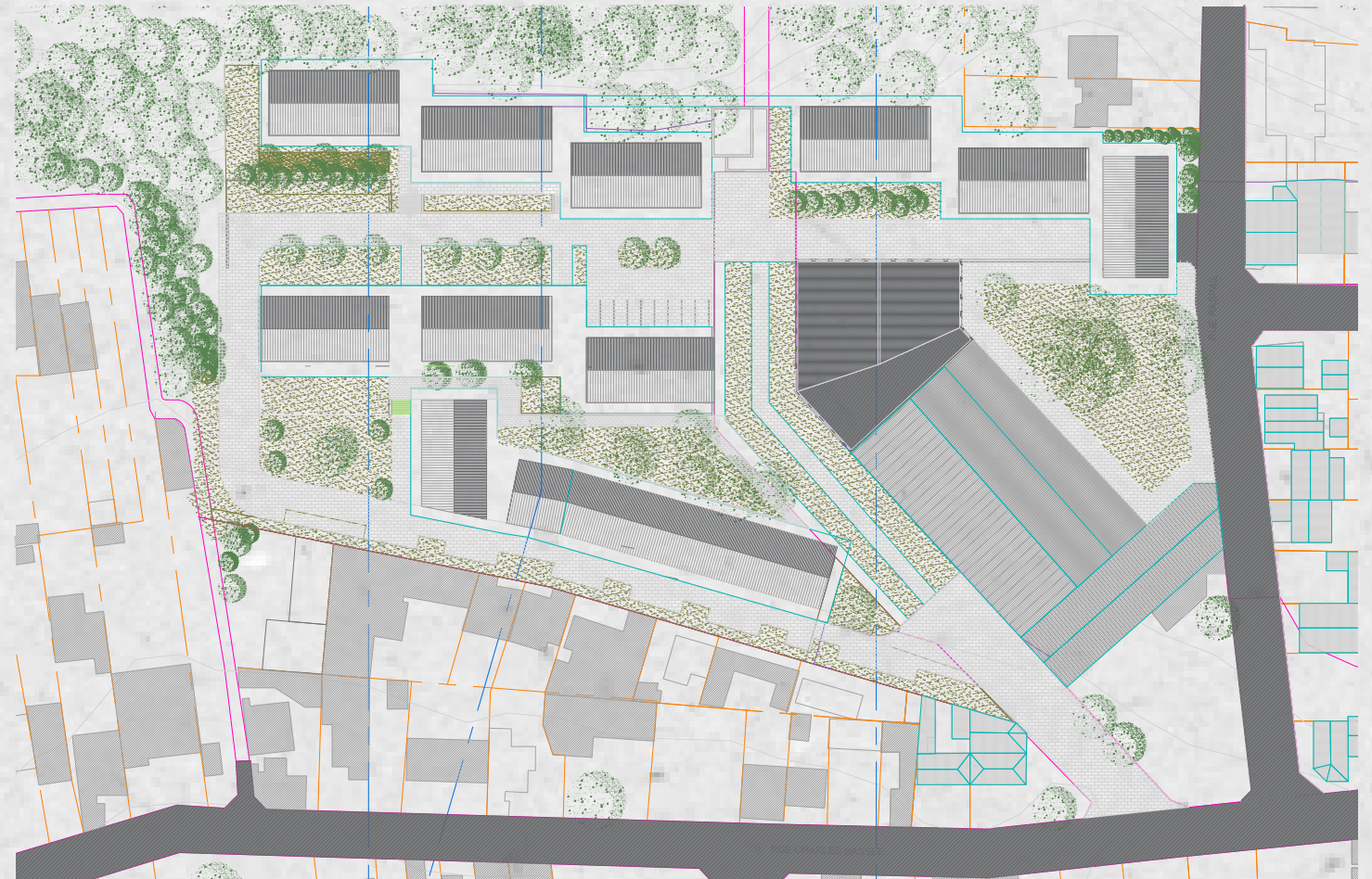

Plan de masse \_\_\_\_\_ échelle 1:500

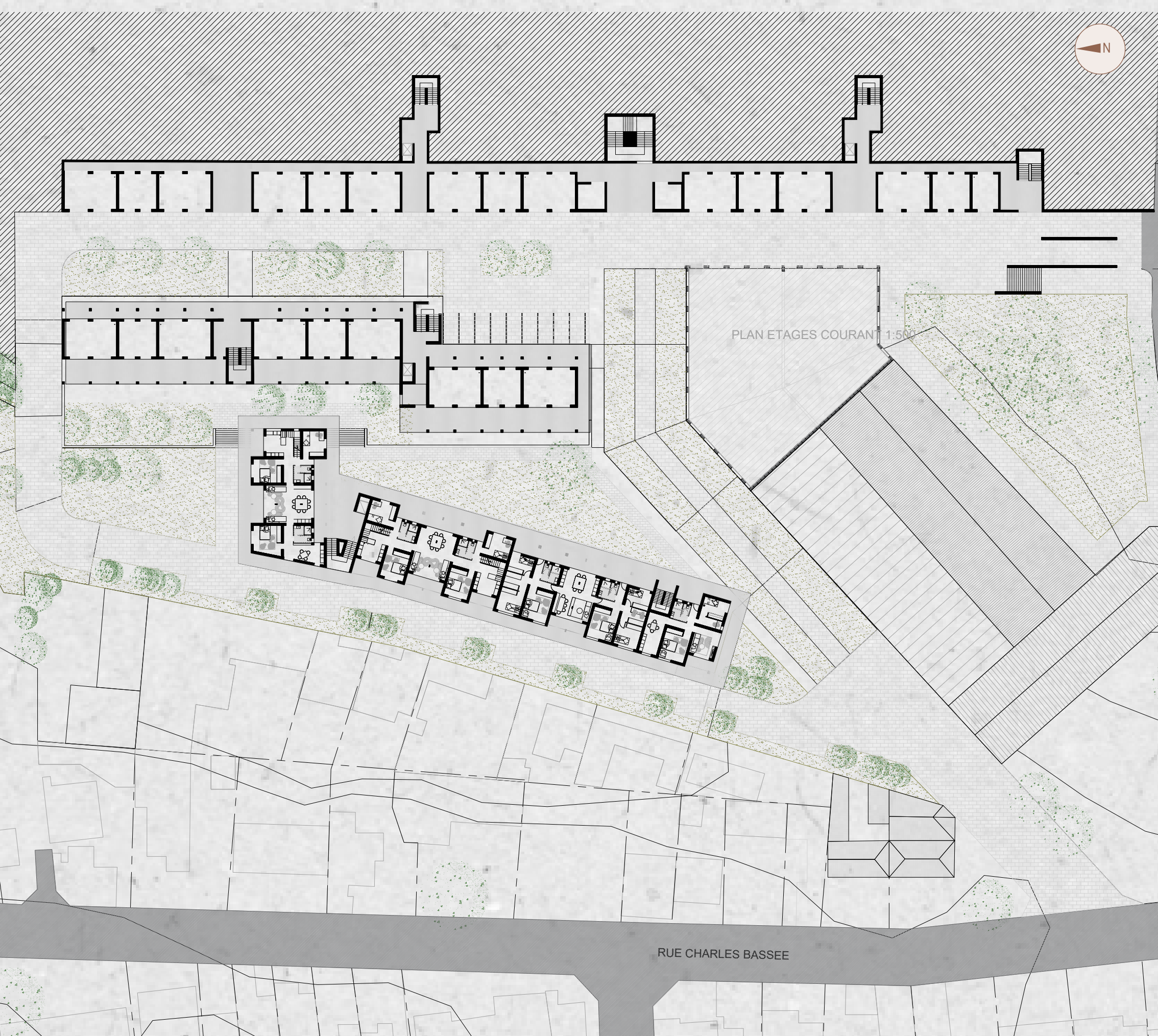

PLAN ETAGES COURANT 1:500

RUE CHARLES BASSEE

Rez de Chaussée

échelle 1/200



Extrait de plan \_\_\_\_\_ échelle 1/100

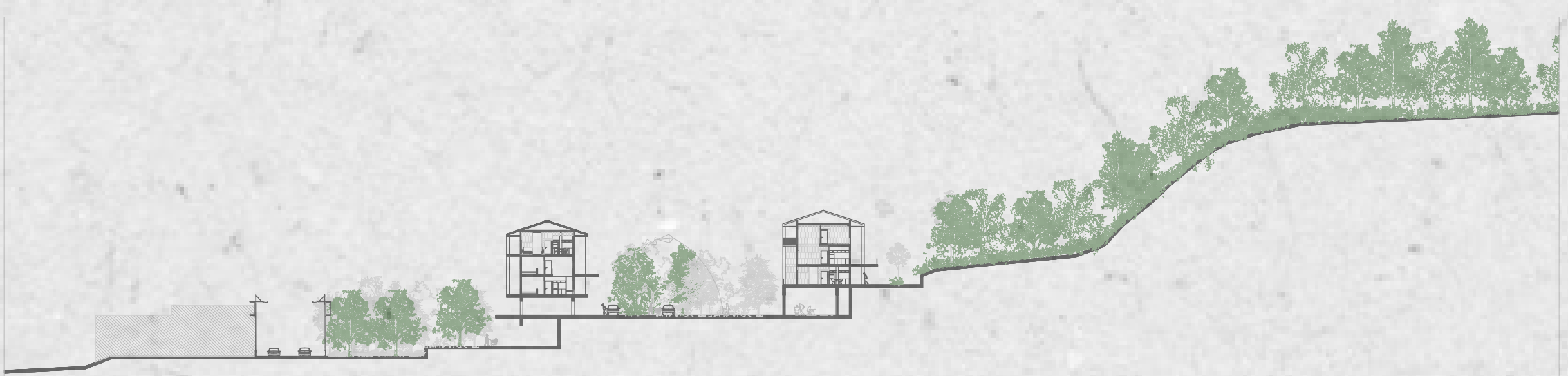

Coupe paysagère \_\_\_\_\_ échelle 1/200

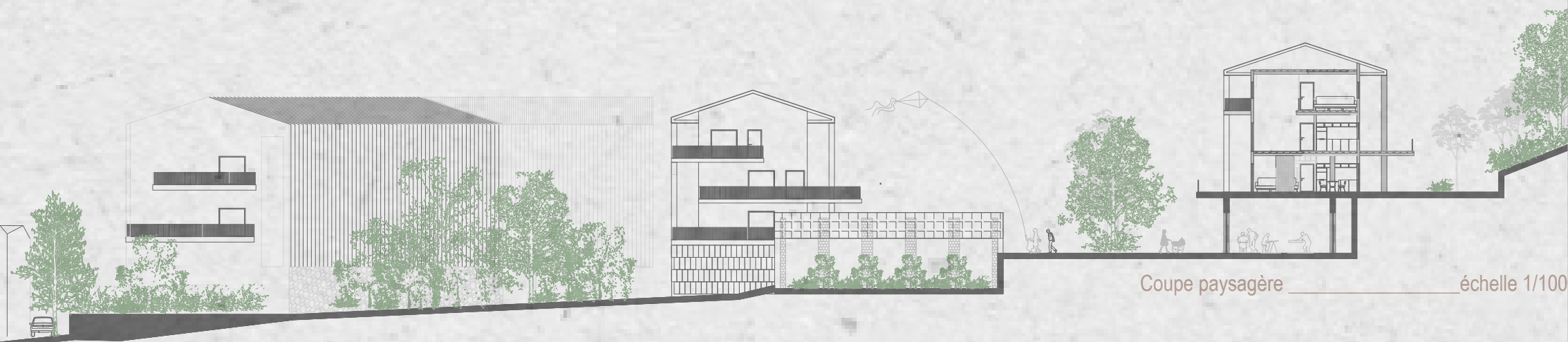

Coupe paysagère

échelle 1/100

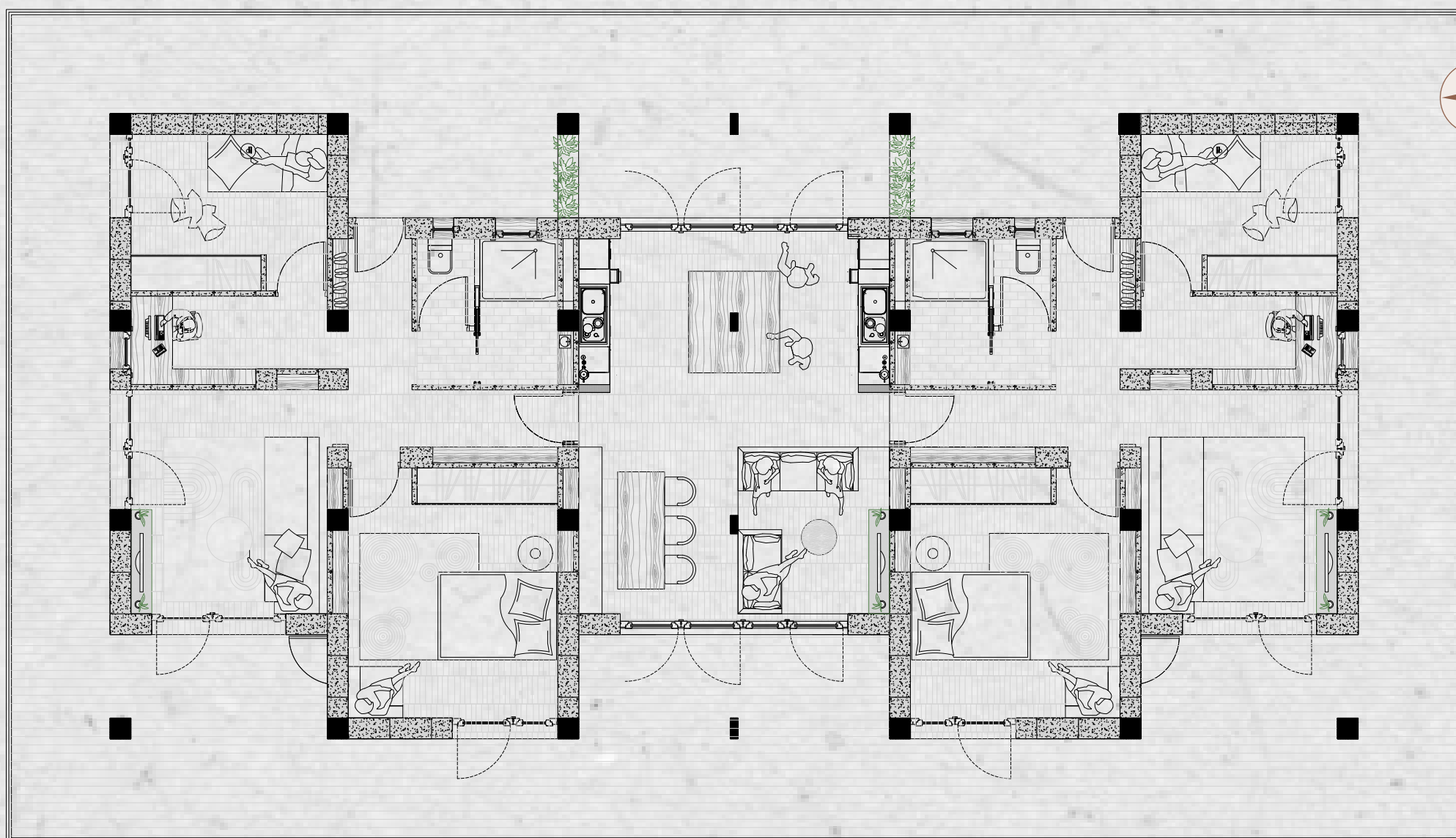

**Structure porteuse mixte:**  
 poteaux-poutre en béton armé  
 Remplissage pisé 40 cm d'épaisseur

Extrait de plan type

échelle 1/50

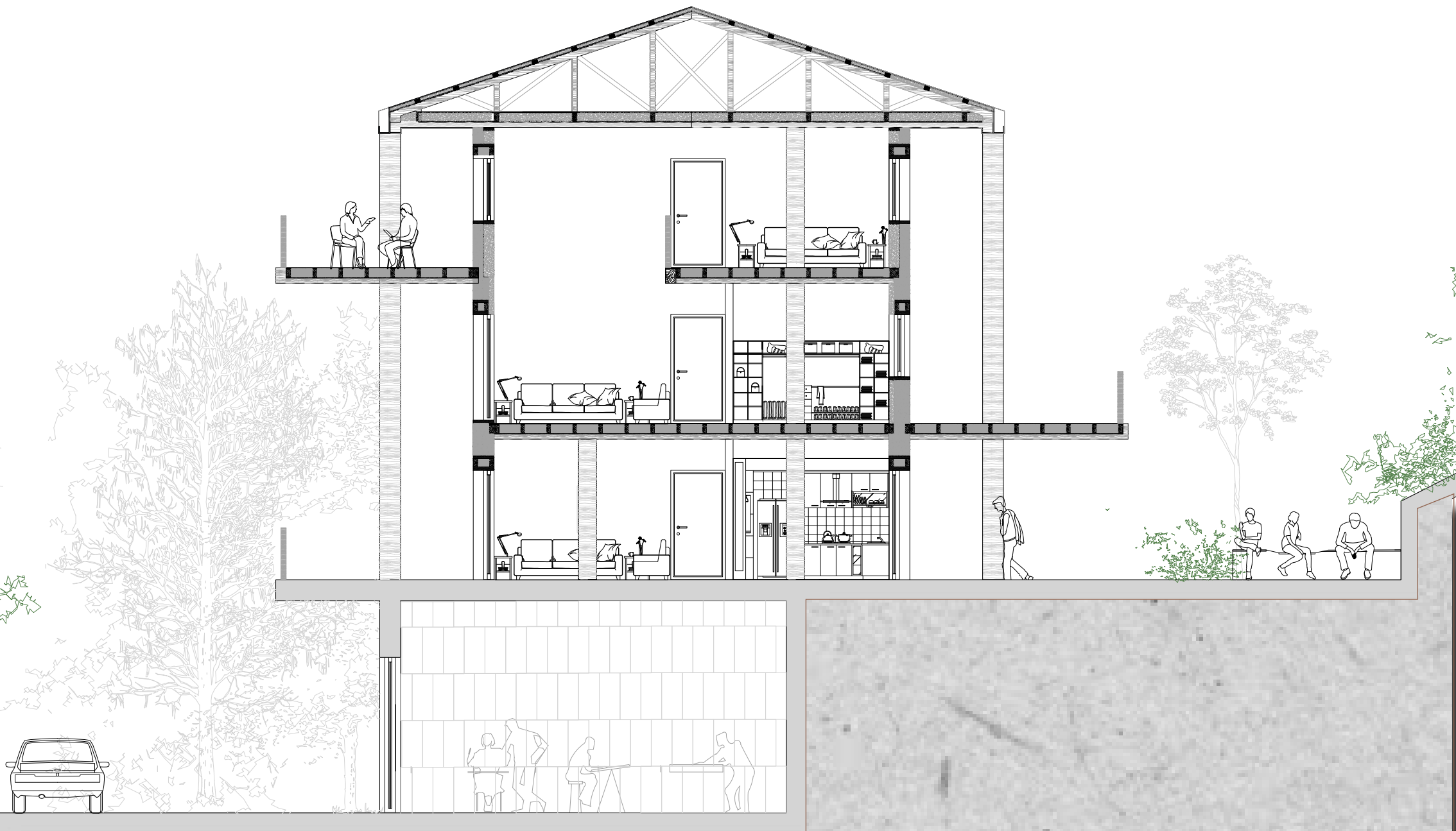

Extrait de coupe \_\_\_\_\_ échelle 1/50

VUES ET PERSPECTIVES



FACADES ECHELLE 1:200



# 2022 PROJET S8



maquette des volumes \_\_\_\_\_ échelle 1/200



Plan de masse \_\_\_\_\_ échelle 1/200



Plan étage 2 \_\_\_\_\_ échelle 1/100

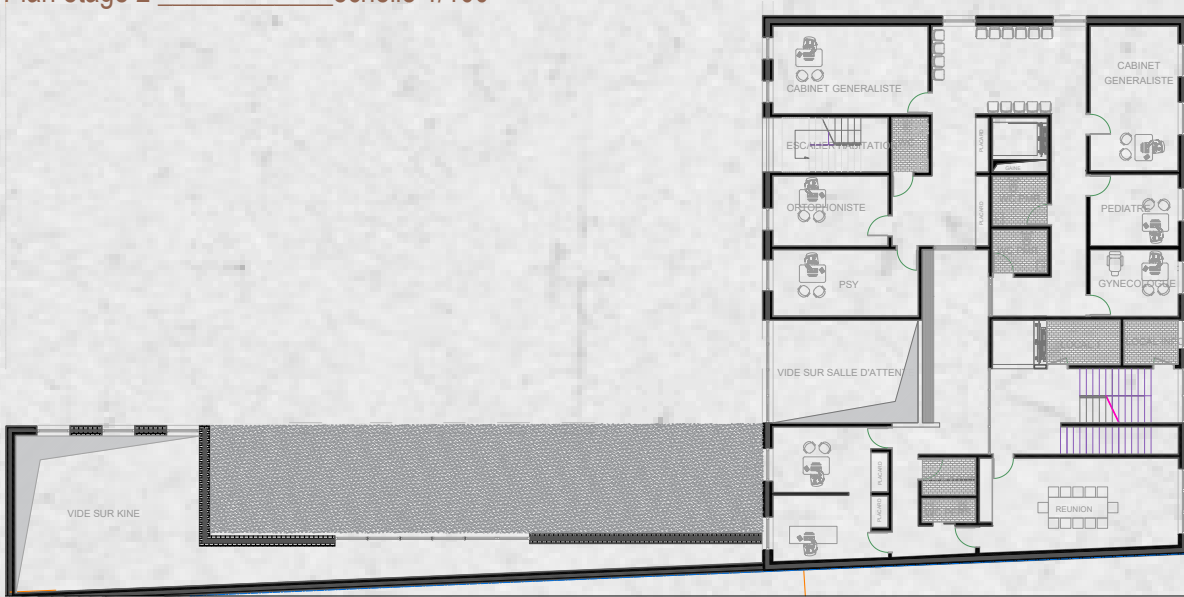

Plan étage 1 \_\_\_\_\_ échelle 1/100

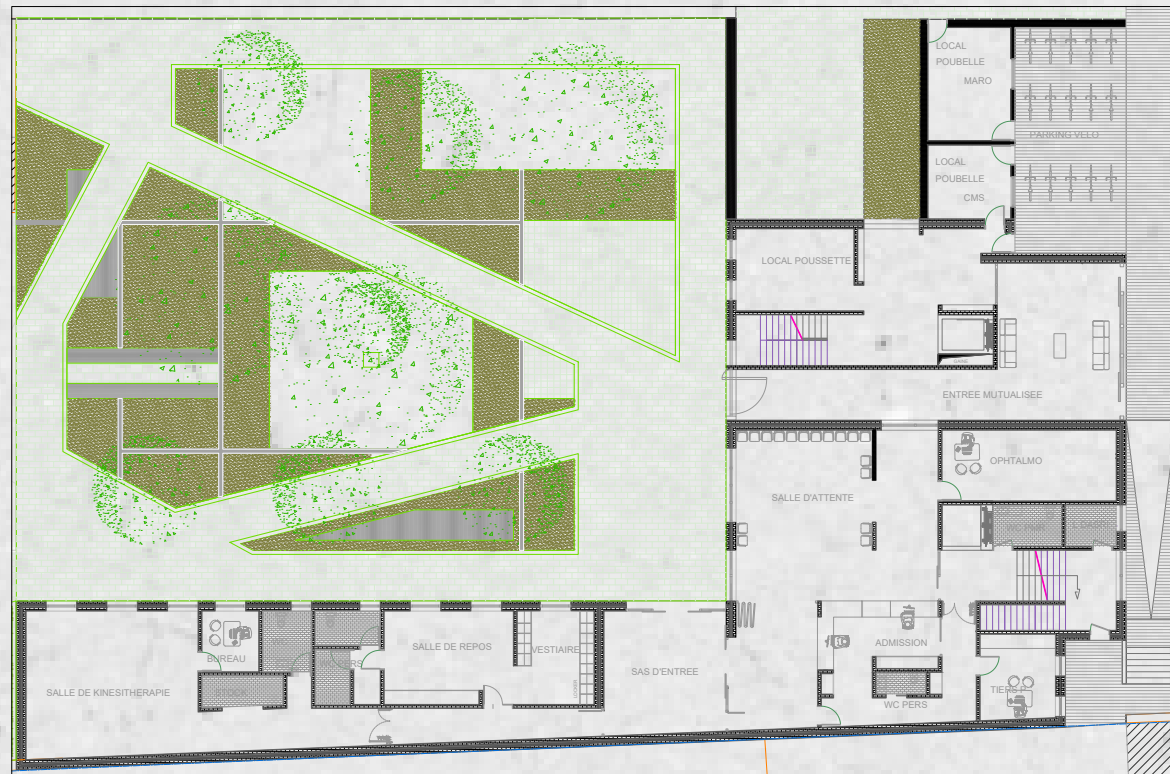

Rez de Chaussée \_\_\_\_\_ échelle 1/100

Coupe paysagère \_\_\_\_\_ échelle 1/200



Extrait de Coupe \_\_\_\_\_ échelle 1/20





# 2022

## PROJET S7



### 90 Logements collectifs bureaux-ateliers d'artistes:

Projet de collectifs, bureaux et ateliers d'artistes. Visite du site, arpentage, identification du contexte et Conception d'un projet adapté au programme donné, croquis, dessins et rendu 3D, présentation du projet devant un jury.

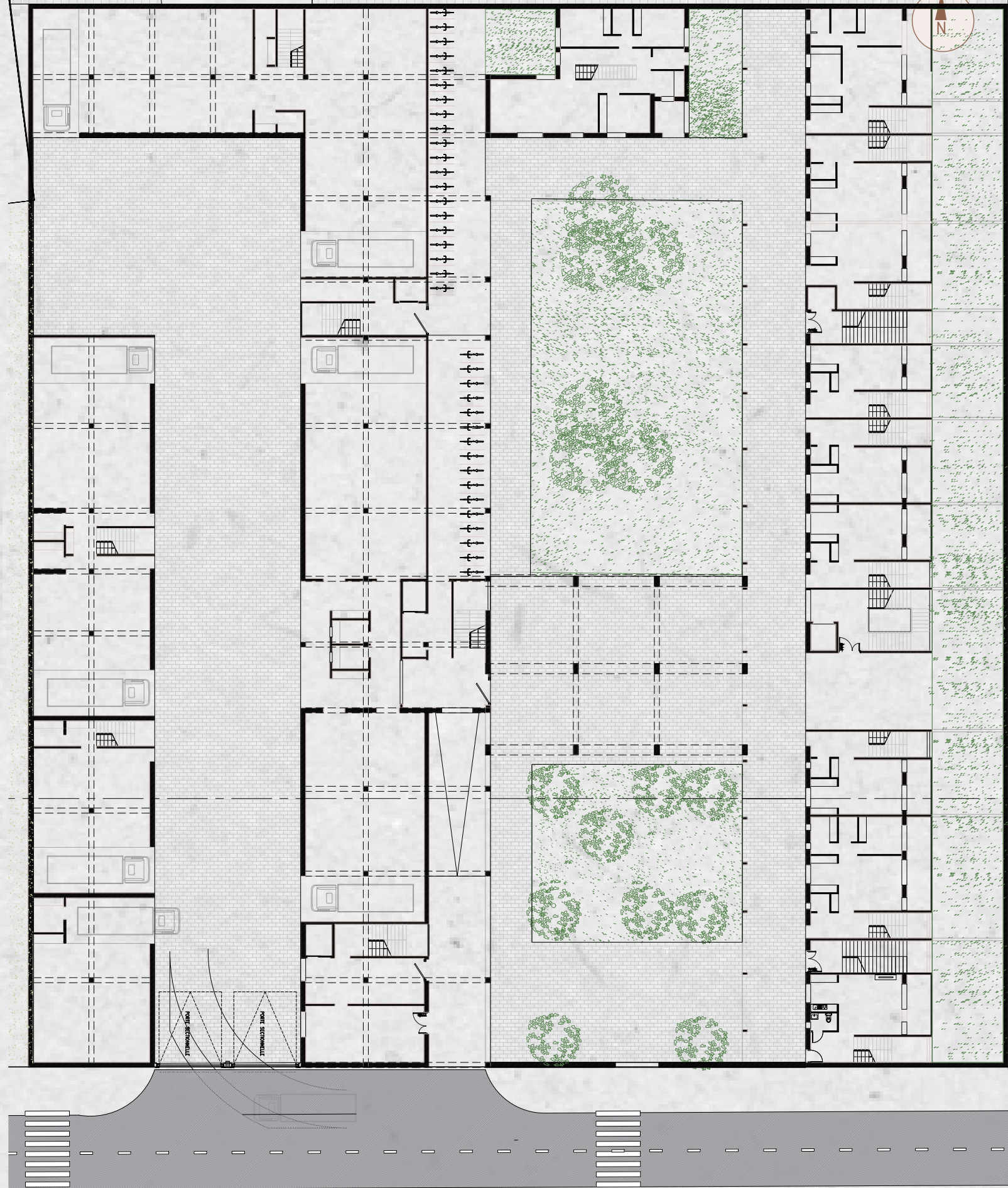

Romainville 93230 atelier P. CHAVANES oct-2021\_fev-2022

Plan des rez de Chaussée \_\_\_\_\_ échelle 1/200

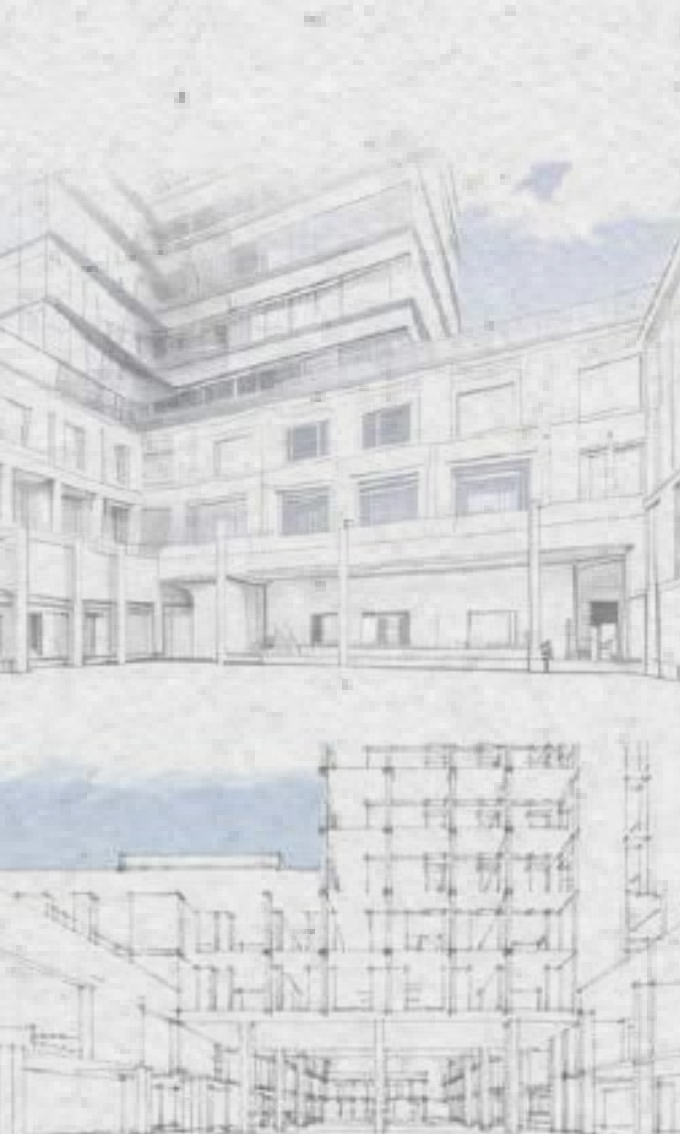

Coupe Transversale \_\_\_\_\_ échelle 1/200

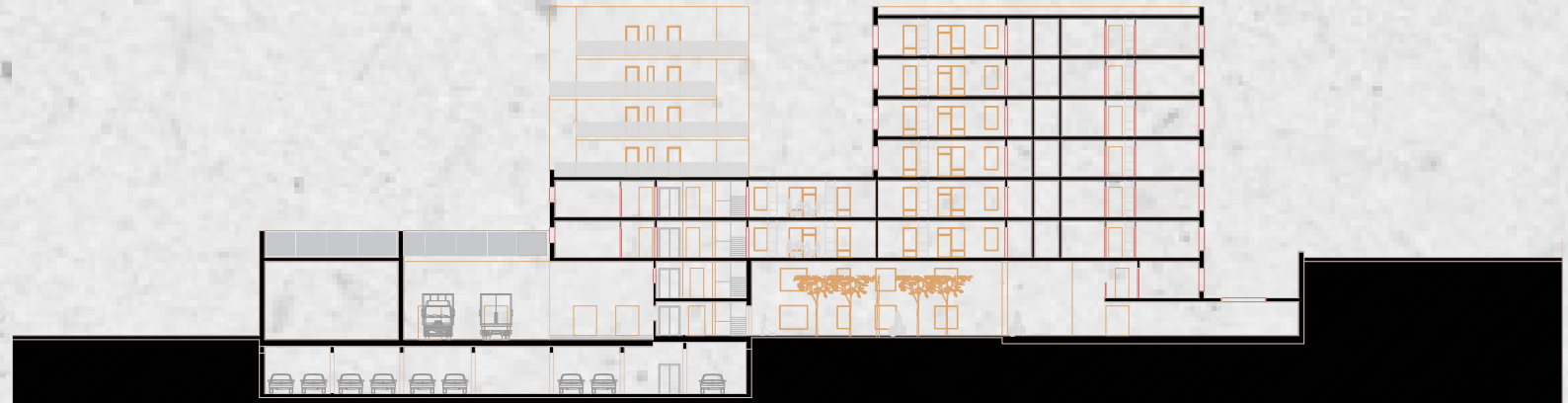

Coupe Longitudinale \_\_\_\_\_ échelle 1/200



Extrait de Coupe Transversale \_\_\_\_\_ échelle 1/100

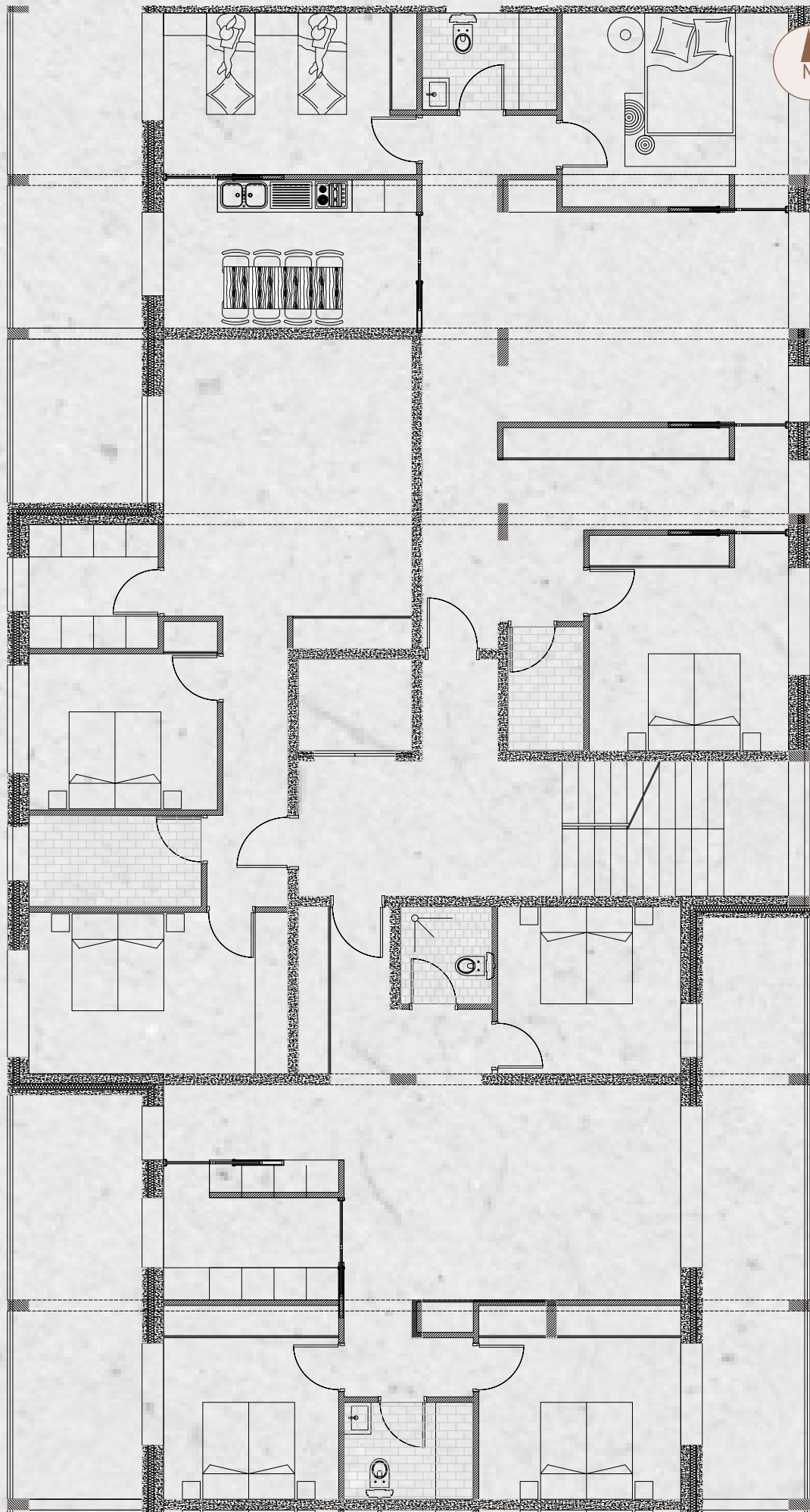
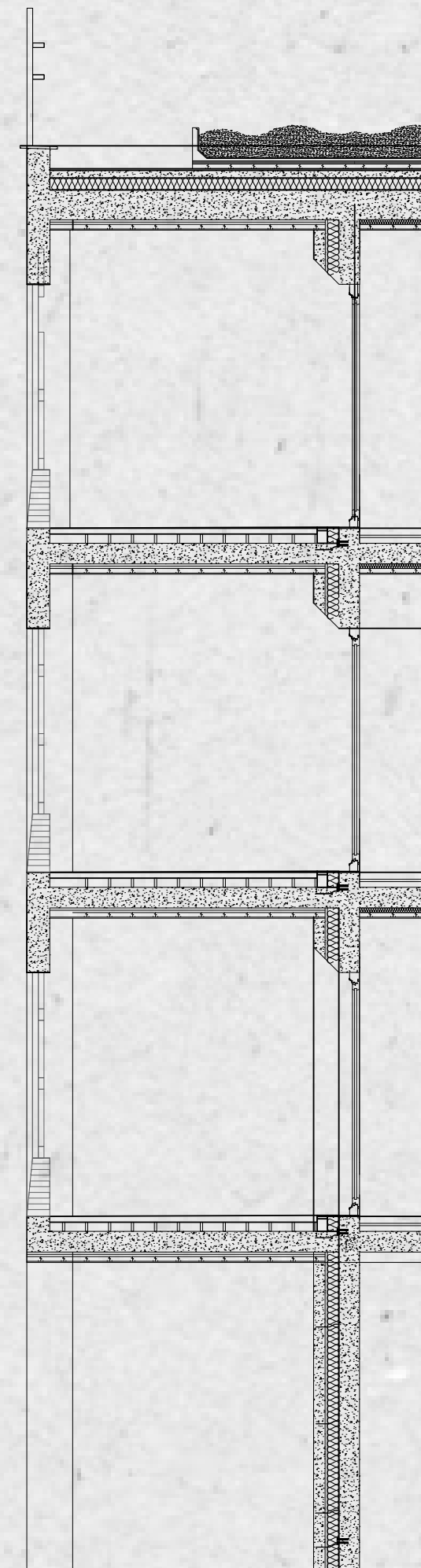

Extrait Façade

Extrait de coupe

Extrait de Plan et Façade

échelle 1/50

Merci pour l'intérêt porté à ce travail, au plaisir  
de rencontrer, et à très bientôt j'espère!!!