

Portfolio



Laura Forestieri



INDEX

Extension et surélévation

Extension et surélévation d'une villa de 1830... pages 2 et 3

Surélévation d'un hôtel particulier ... pages 4 et 5

Rénovation et surélévation contemporaine ... page 6

Extension d'une villa de gardien ... page 7

Villa contemporaine

Villa G ... page 9

Villa D ... pages 10 et 11

Villa E ... pages 12 et 13

Villa Lilou ... page 14

Rénovation

Rénovation d'une villa provençale ... pages 16 et 17

Rénovation des extérieurs d'une Abbaye ... pages 18 et 19

Concours

Réalisation d'une plage privée ... pages 20 et 21

Portfolio

Extension et surélévation

Extension et surélévation d'une villa de 1830

-

Surélévation d'un hôtel particulier

-

Rénovation et surélévation contemporaine

-

Extension d'une villa de gardien

Extension et surélévation d'une villa de 1830

Rénovation intérieure et extérieure d'une villa de 1830, avec création d'une extension contemporaine qui tranche avec le style ancien de la bâtisse existante, surélévation d'une partie du R+2 et construction d'une piscine.

Allier le charme de l'ancien avec le confort du moderne.

RDC : Pièces de vie

R+1 : Création d'une chambre master

R+2 : Création de 2 chambres avec salles de bain.

Surface de plancher : 200m²

Terrain : 1 300m²

Situation : Le Cannet

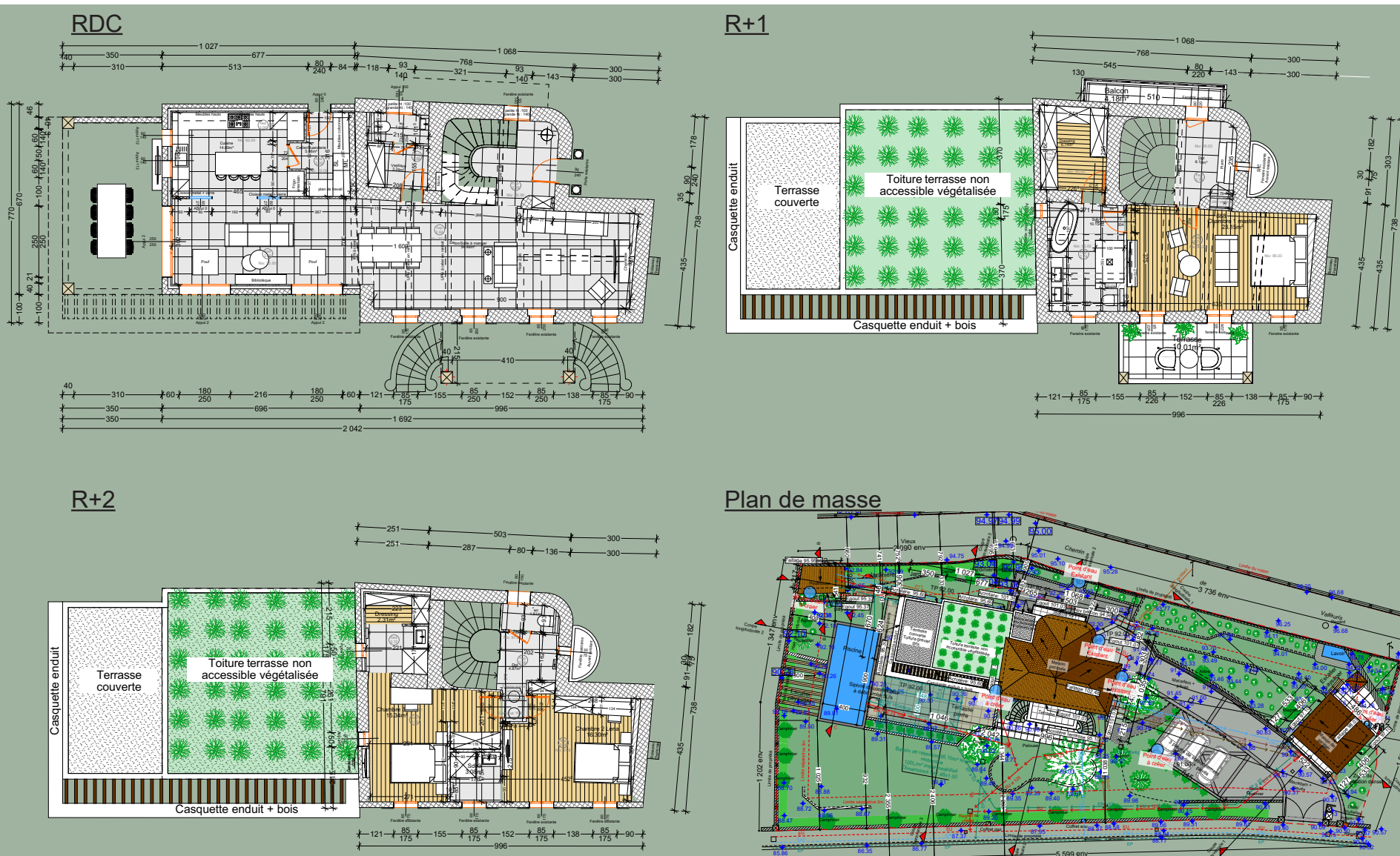

Extension et surélévation d'une villa de 1830



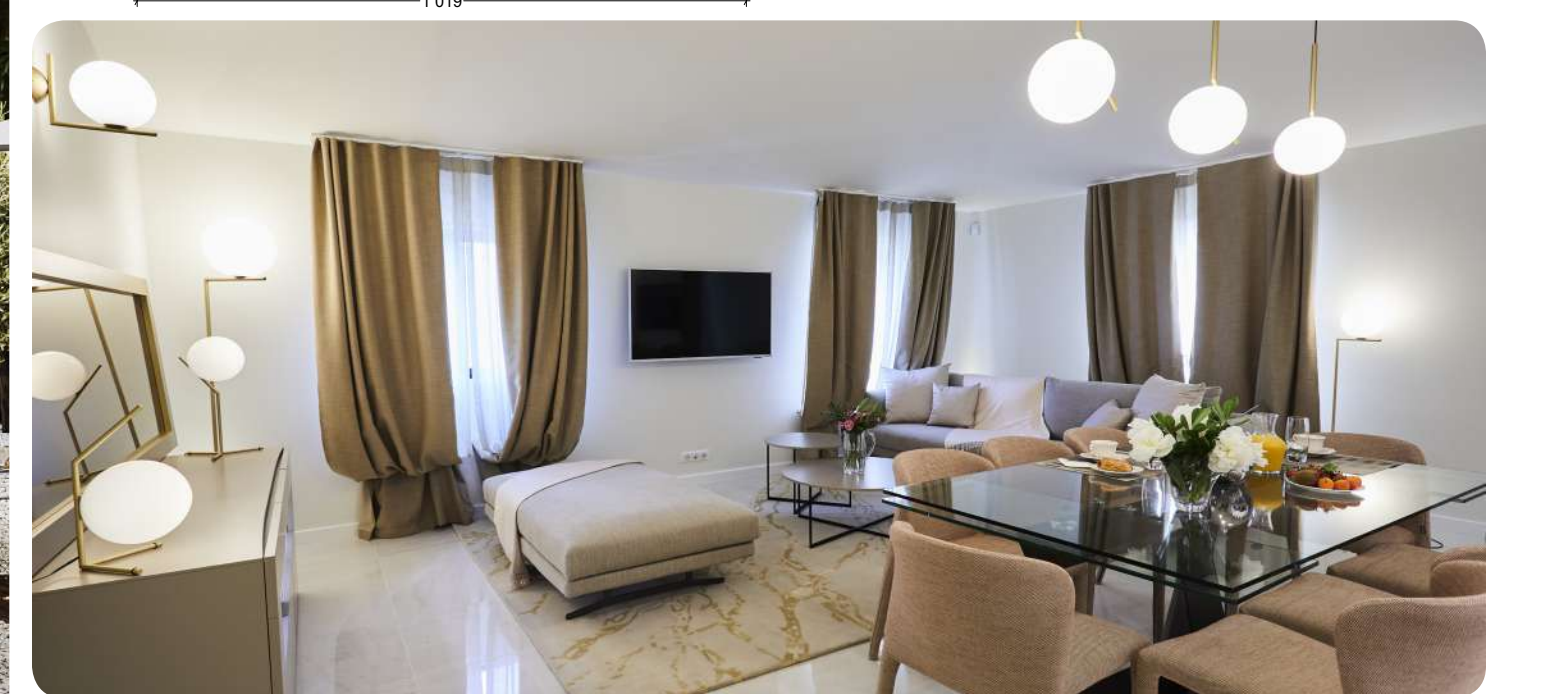
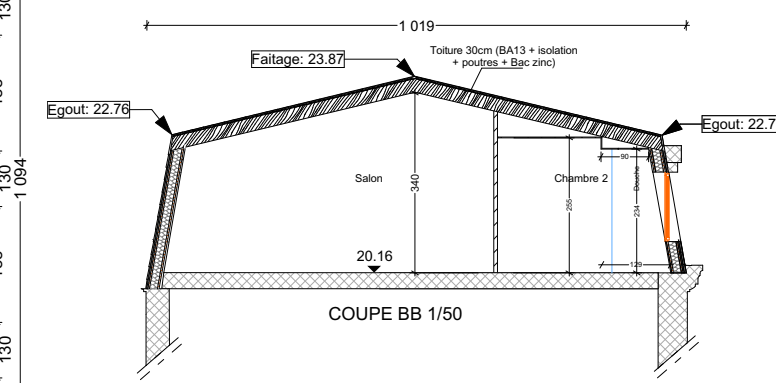
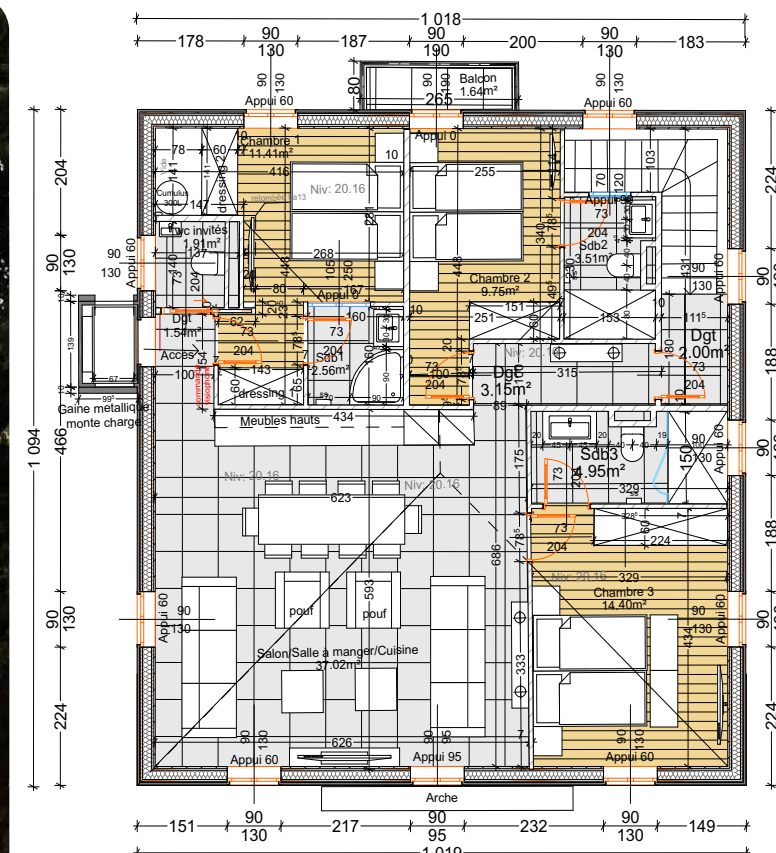

Surélévation d'un Hôtel particulier

Surélévation en bois de 100m² d'un hôtel particulier.
 Une surélévation sous forme d'un toit mansardé en ardoise avec
 fenêtres en chiens assis, conférant un style haussmannien à l'ensemble.

Création de 3 chambres avec salles de bain ainsi qu'un espace de vie.

Surface de plancher : 600m²
 Terrain : 555m²
 Situation : Cannes



Surélévation d'un Hôtel particulier

Avant



Après





Réalisation



Rénovation et surélévation contemporaine

Rénovation et surélévation d'une villa existante et création piscine.
 Modification du style initial, provençal de la villa, en style contemporain.
 Style épuré, simple et discret.

RDC : Création d'un studio indépendant au RDC, une salle de cinéma et pièces de vie.

R+1 : 4 chambres avec dressings et salles de bain attenantes, salle de sport, et buanderie

Surface de plancher : 420m²

Terrain : 2 288m²

Situation : Mougins

RDC

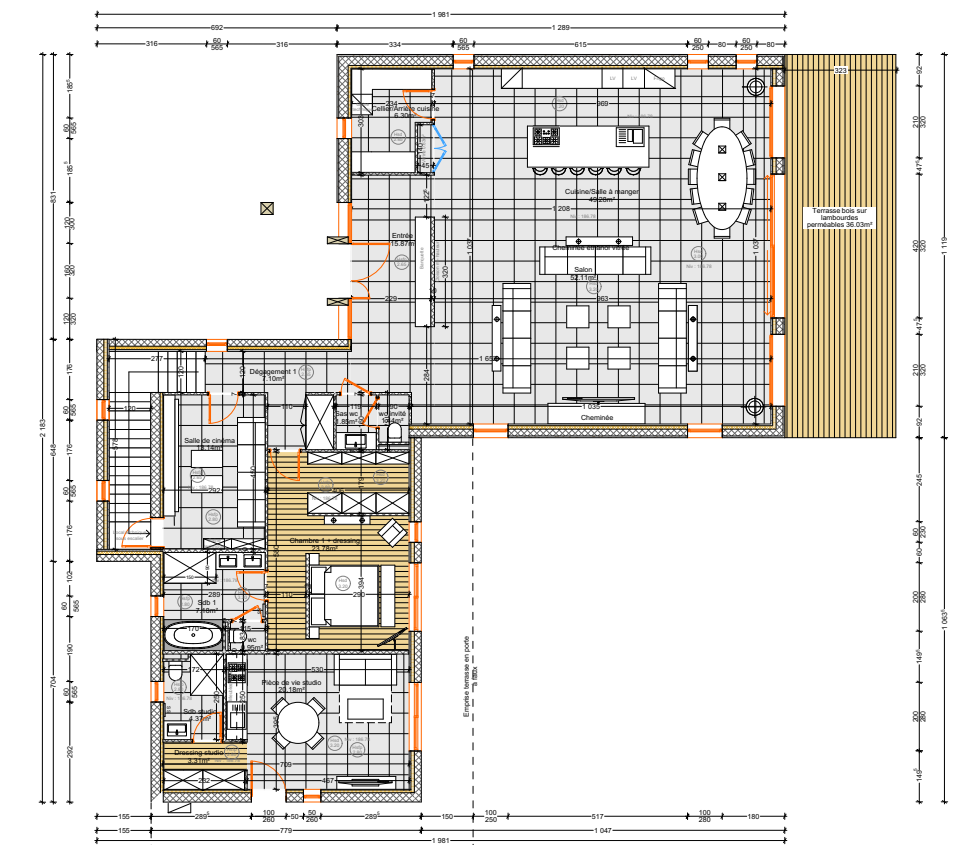

R+1

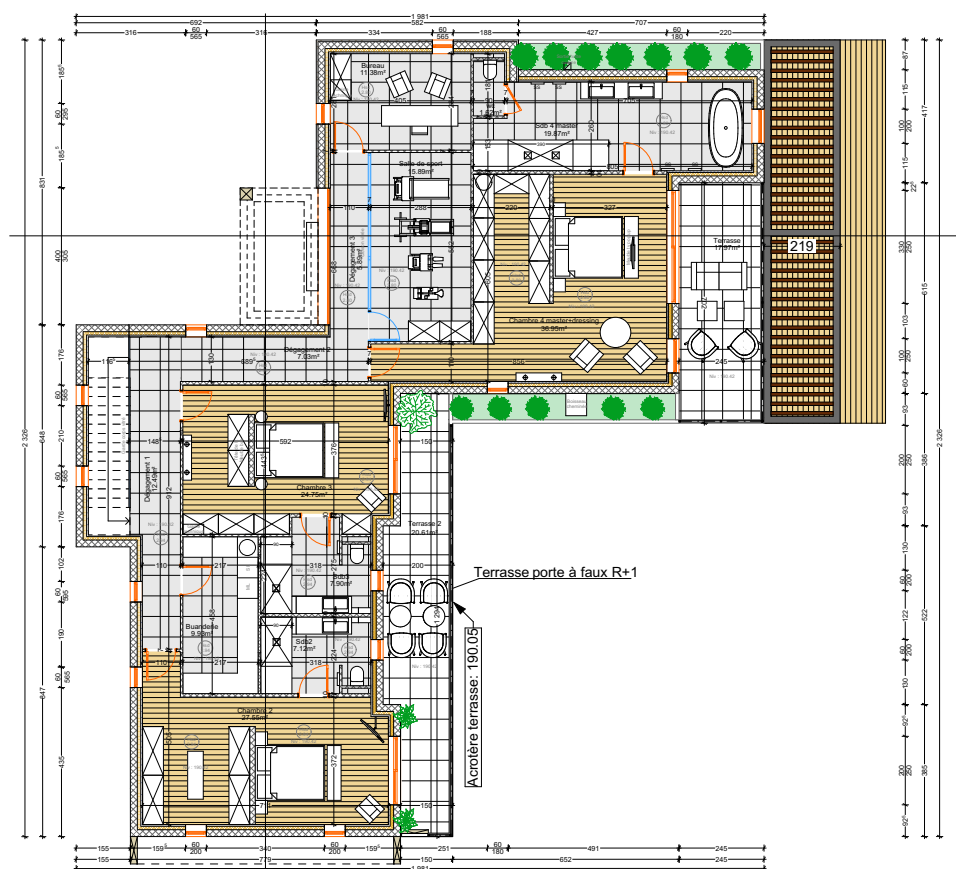

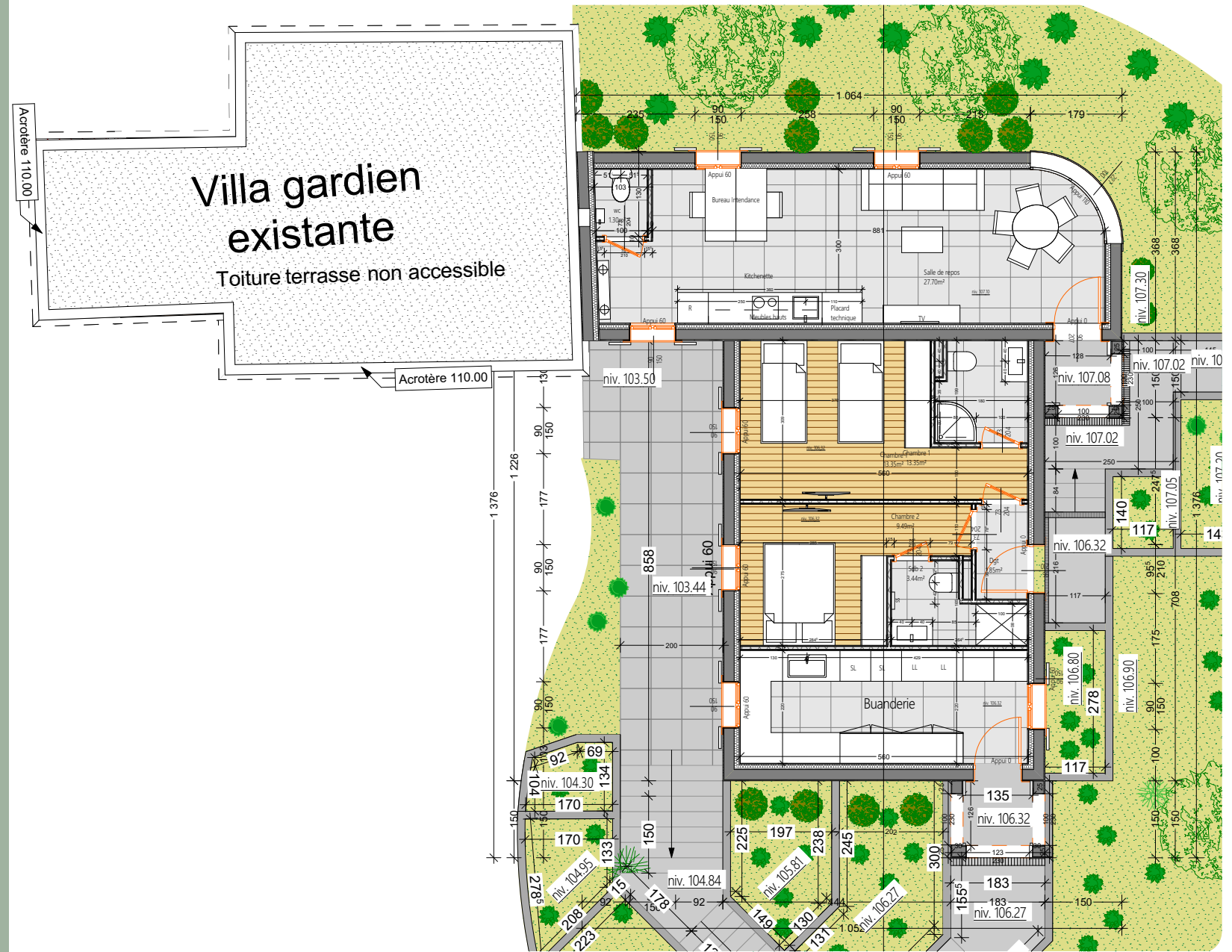

Extension d'une villa de gardien

Extension d'une villa de gardien de style belle époque correspondant au style des architectures présentes sur la propriété.

Mise en place de moulures, chapiteaux, arches.

Création de 2 chambres avec salles de bain pour le personnel, une buanderie semi professionnelle et un espace de vie commun.

Surface de plancher : 75m²

Terrain : 13 964m²

Situation : Cannes

Portfolio

Villa contemporaine

Villa G

-

Villa D

-

Villa E

-

Villa Lilou



RDC

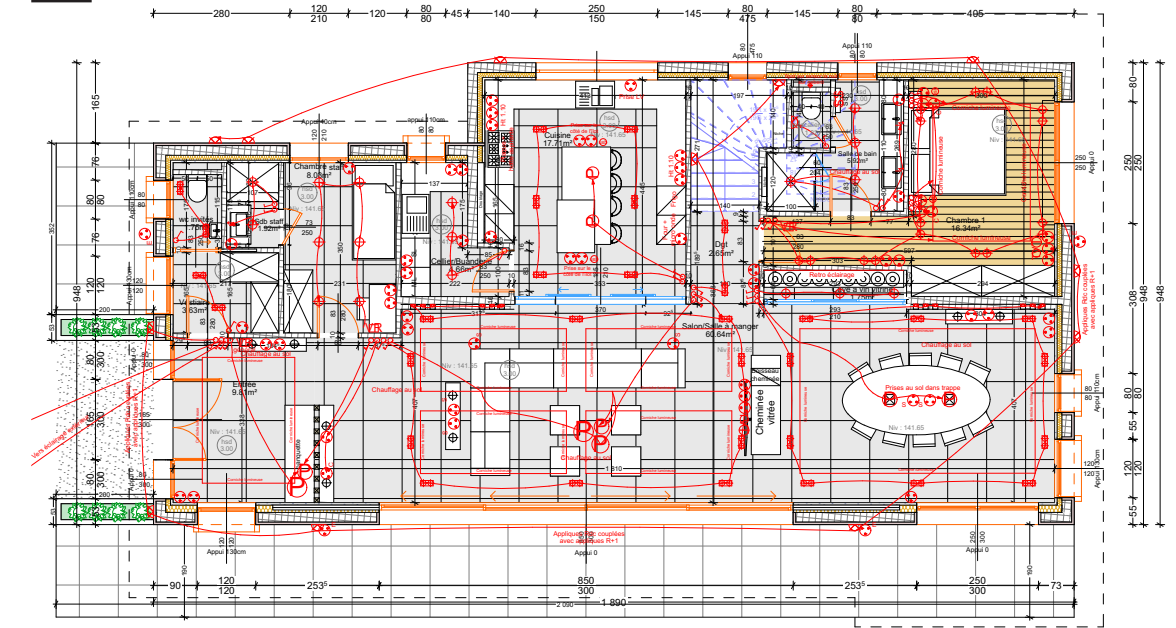

R+1

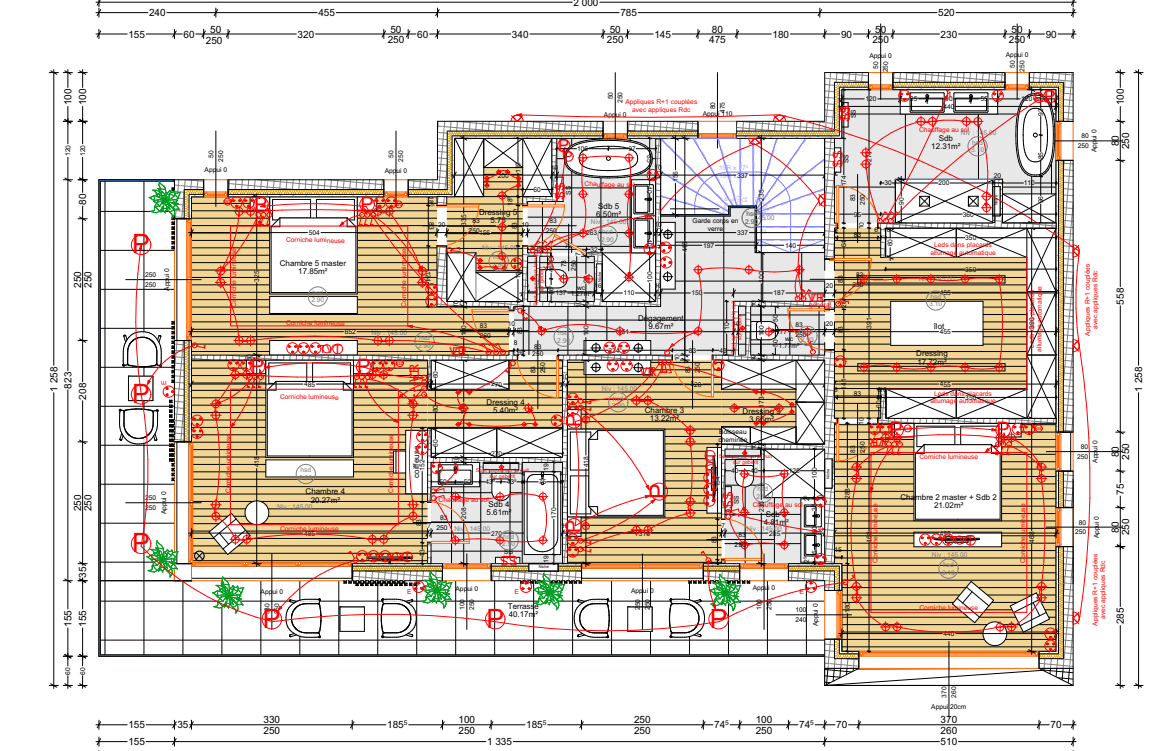

Villa contemporaine - Villa G

Construction neuve d'une villa contemporaine avec piscine. Des décrochés en façades, des porte à faux, des débords de toiture sous forme de casquettes biseautées.

RDC : Création d'une chambre pour le personnel de maison, pièces de vie et une chambre master.

R+1 : 4 chambres avec dressings et salles de bain attenantes.

Surface de plancher : 310m²

Terrain : 1 150m²

Situation : Le Cannet

Villa contemporaine - Villa D

Démolition de la villa existante puis reconstruction neuve d'une maison contemporaine avec piscine en forme de demi-cercle. Volume simple, casquettes, cube en porte à faux, grandes ouvertures

R-1: salle de sport, salle de musique, buanderie.

RDC: pièces de vie, cave à vin, salle de jeu et une chambre avec dressing et salle d'eau, accès cours intérieure

R+1: de 4 chambres avec dressing et salle de bain ainsi qu'un bureau.

Surface de plancher : 400m²

Terrain : 2 665m²

Situation : Vallauris

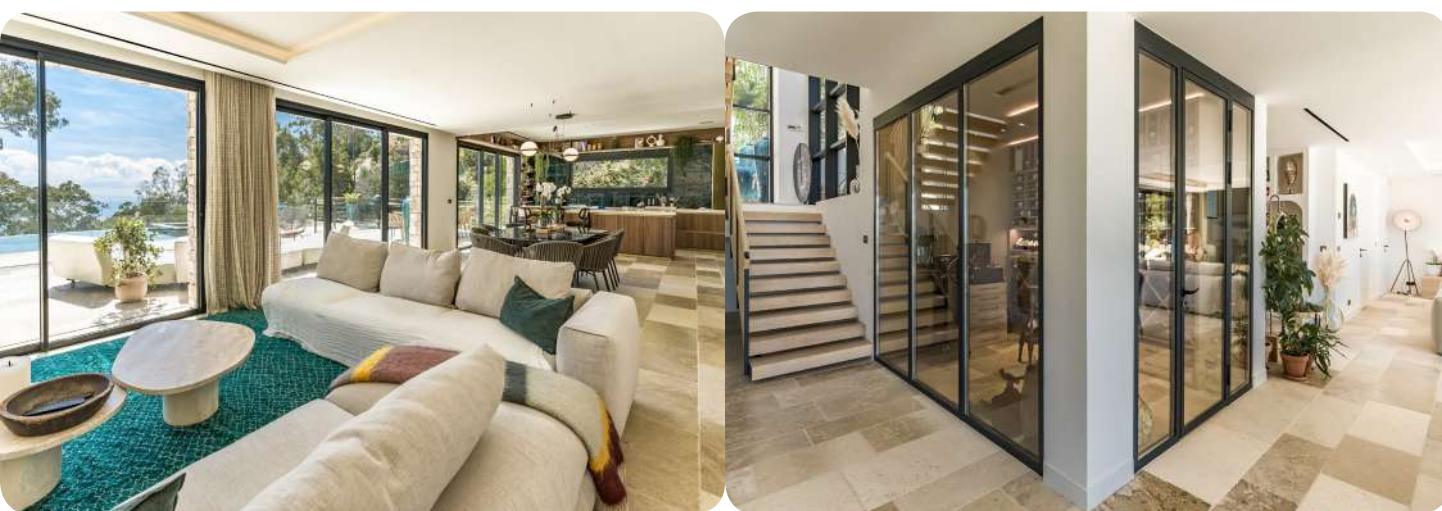

Villa contemporaine - Villa D



Plan de masse

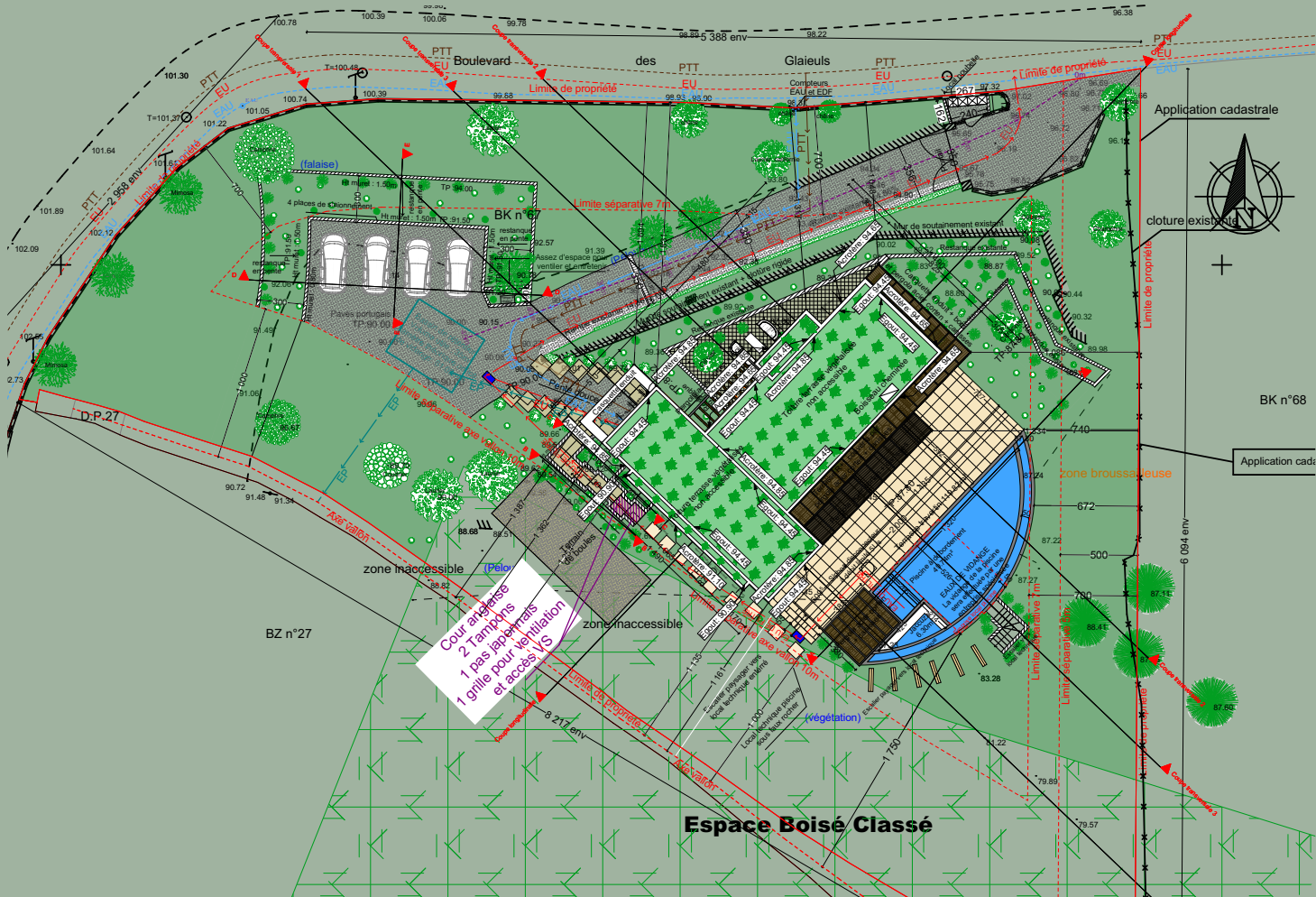

R-1

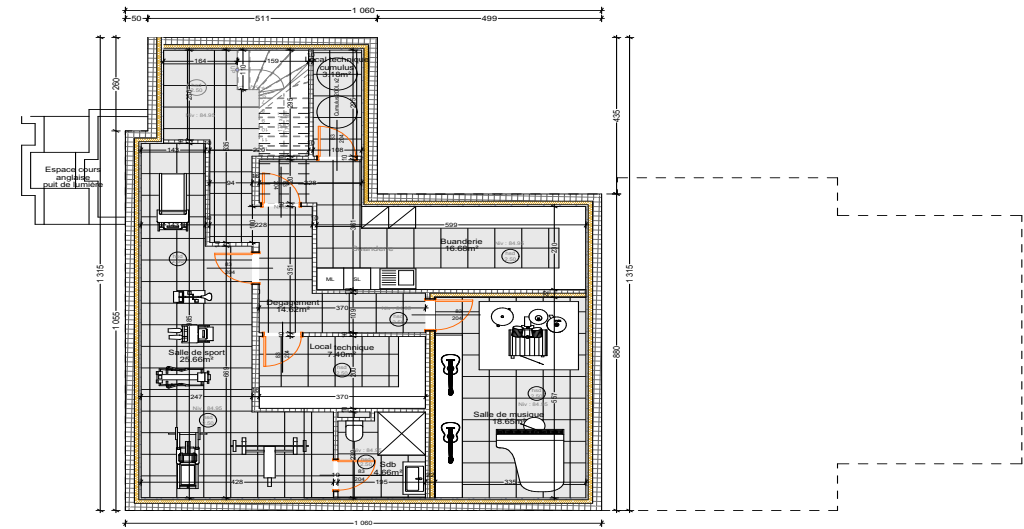

RDC

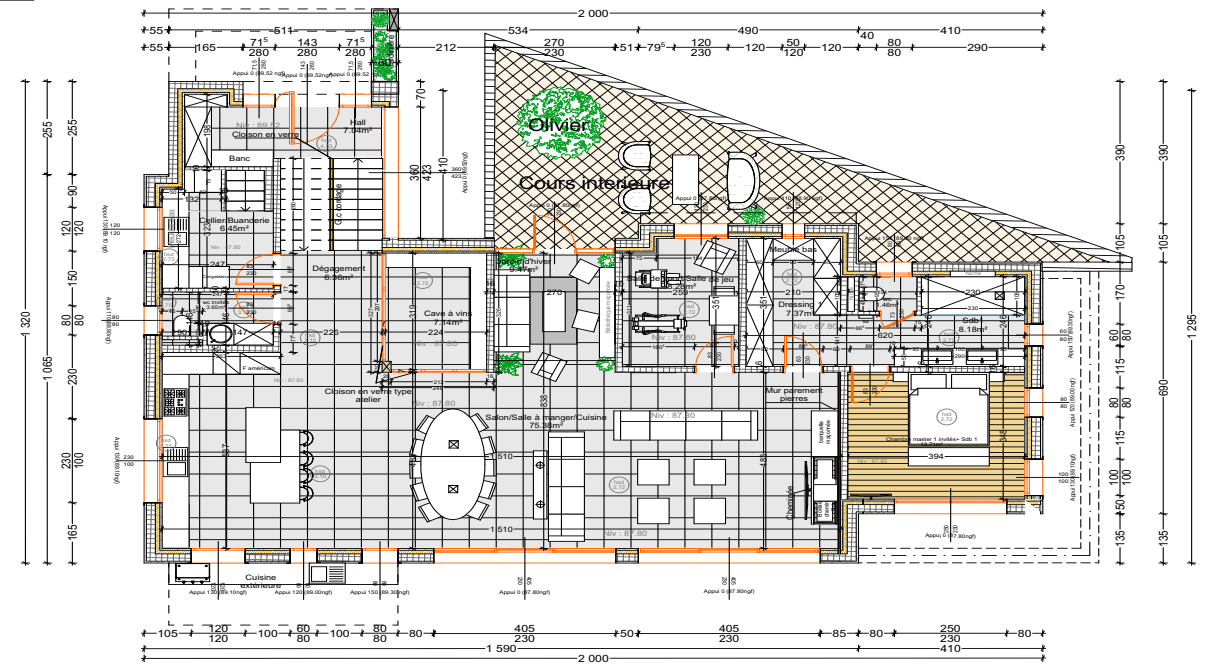

R+1

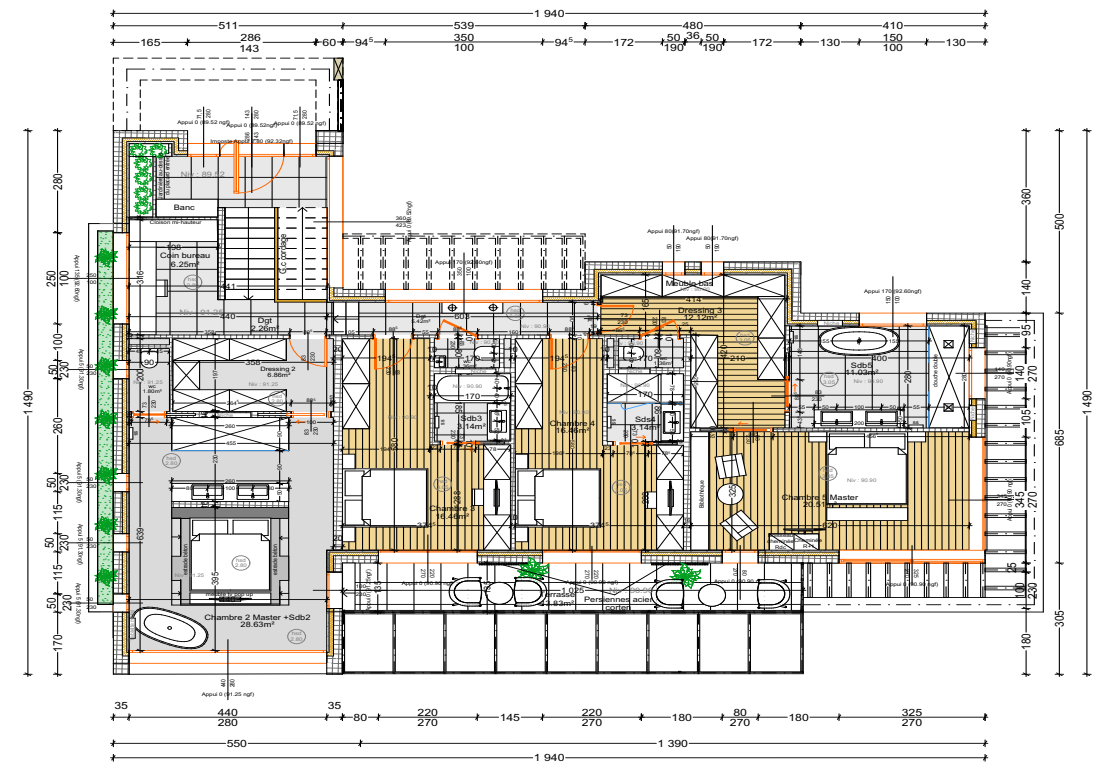

Villa contemporaine - Villa E

Construction d'une villa contemporaine.
Porte à faux, débords de toiture, ouverture, luminosité.

R-1 : garage, cave à vin, salle de jeu, salle de cinéma, buanderie

RDC : Pièces de vie, une chambre master.

R+1 : 2 chambres avec salle de bain commune et une chambre master avec dressing et salle de bain.

Surface de plancher : 350m²

Terrain : 1 242m²

Situation : Vallauris

R-1

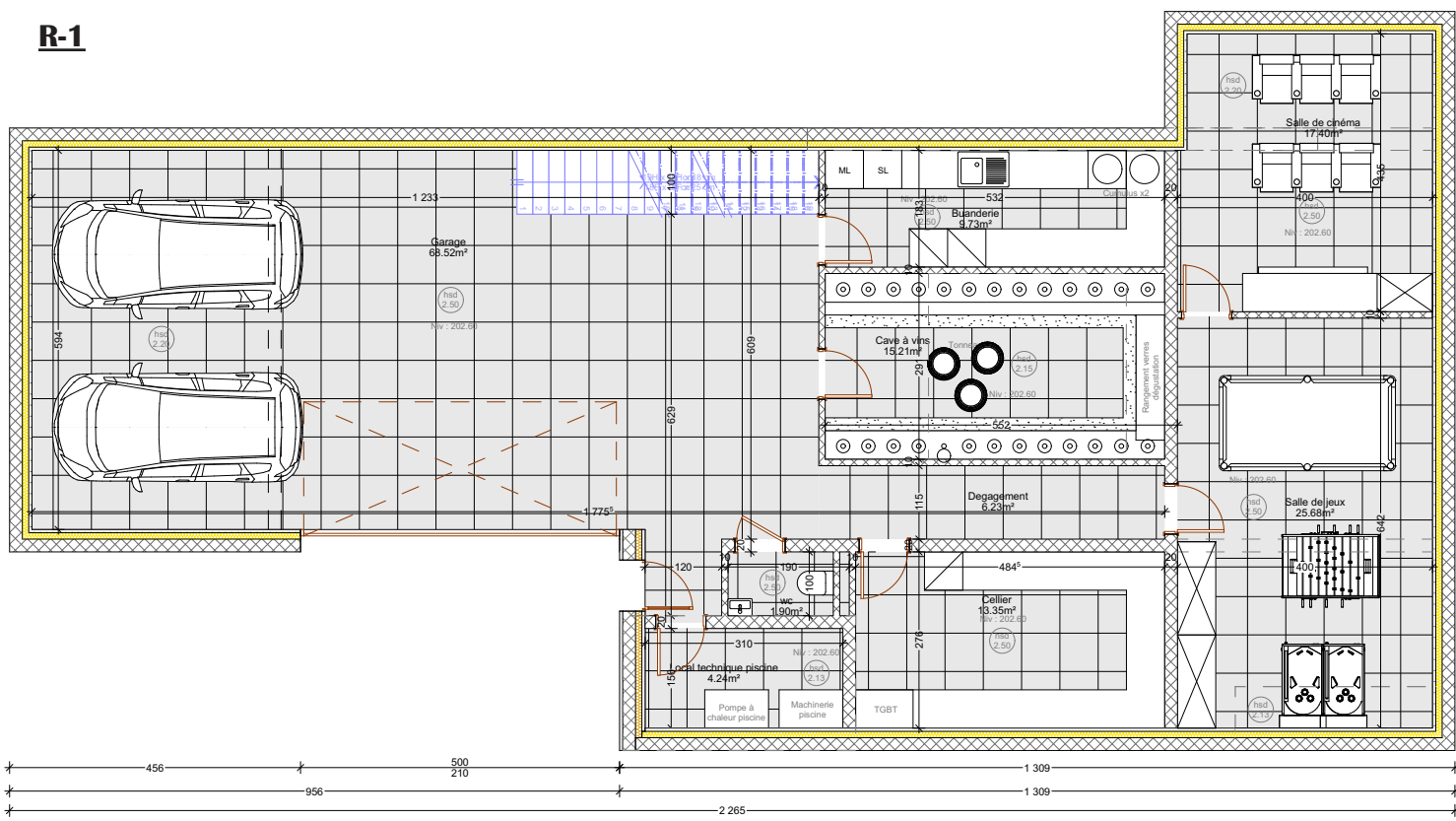

RDC

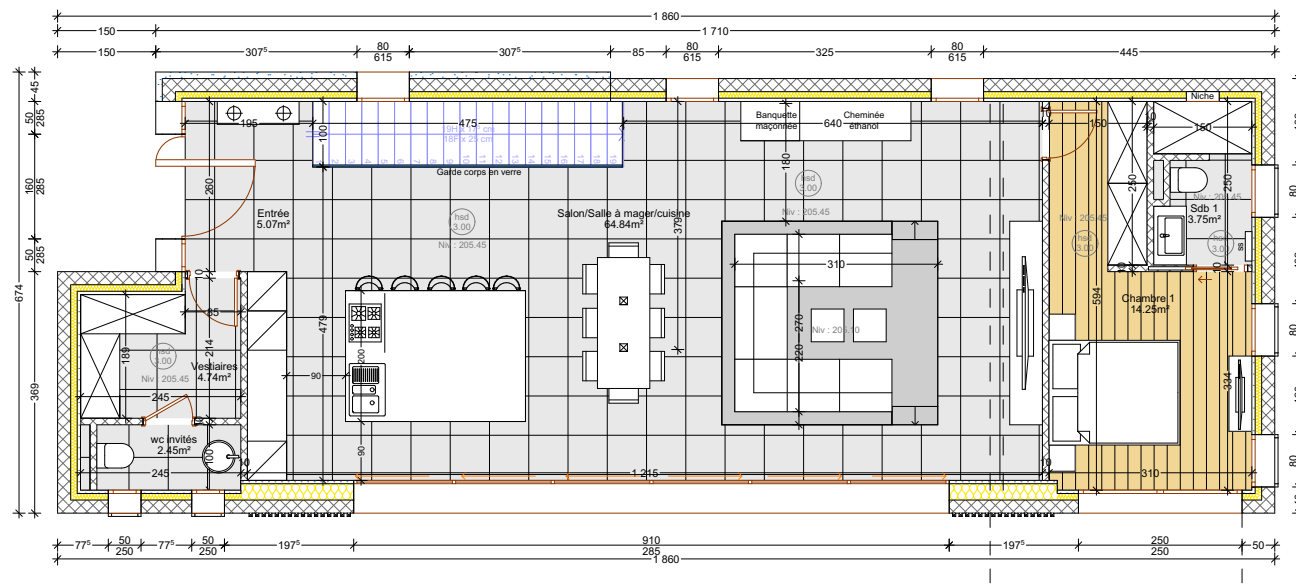

R+1

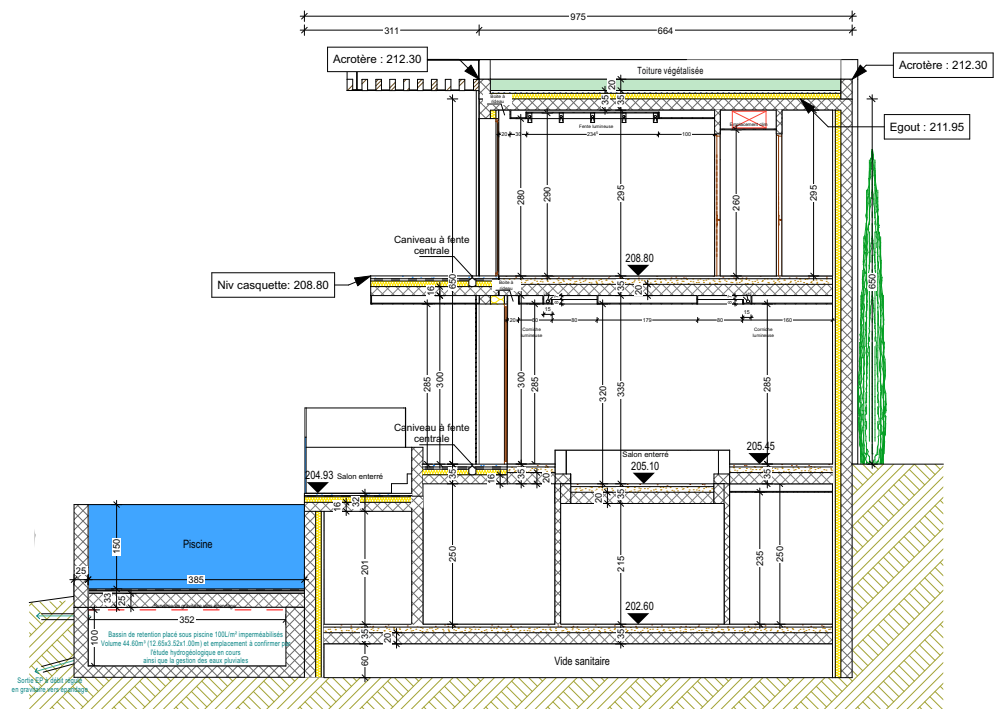
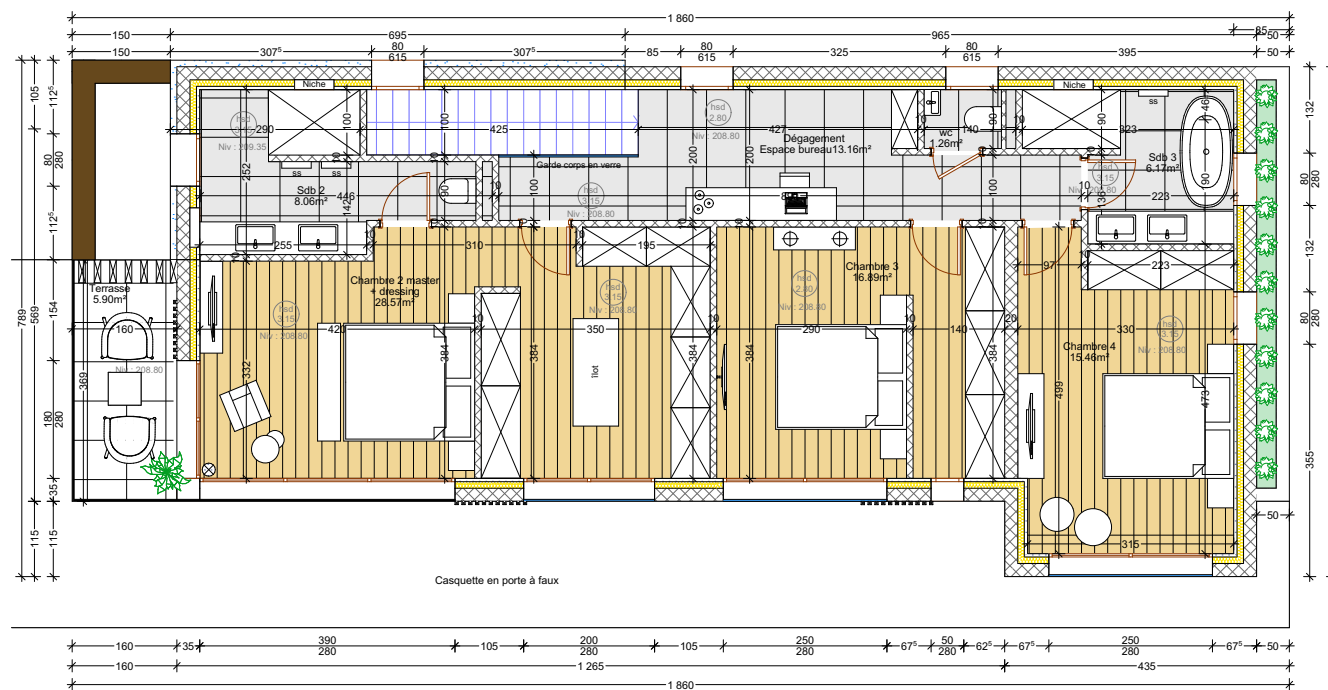

Coupe

Villa contemporaine - Villa E



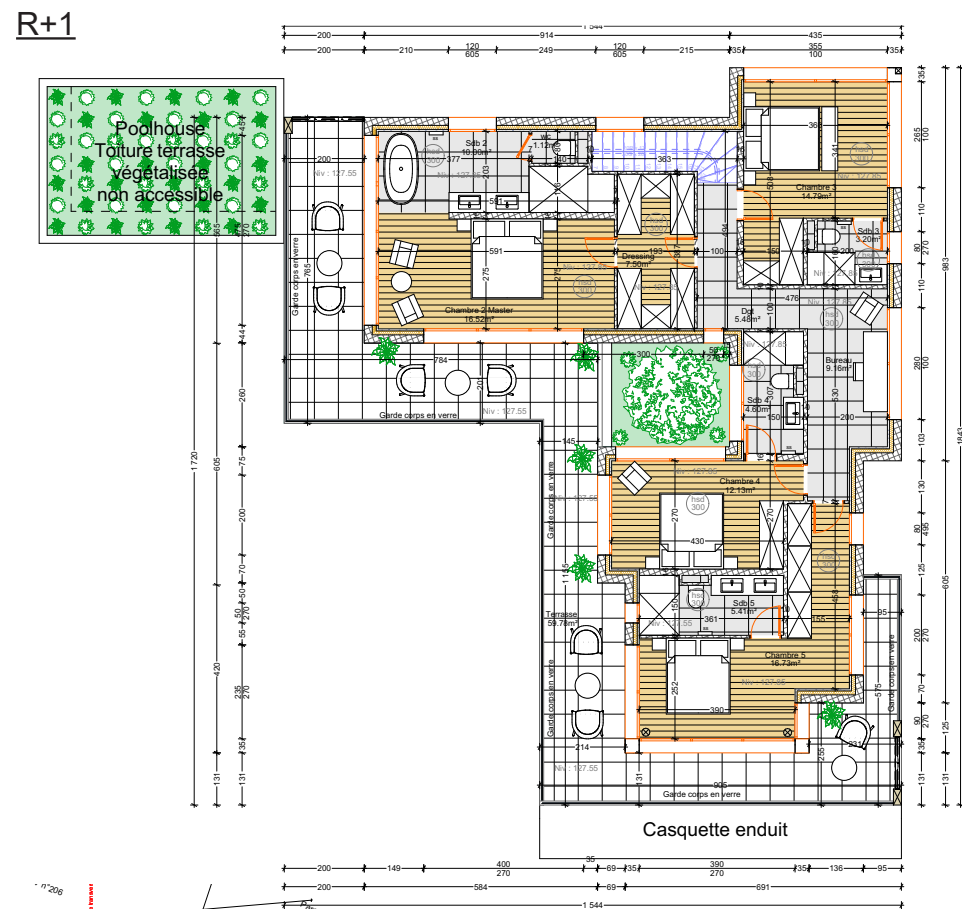
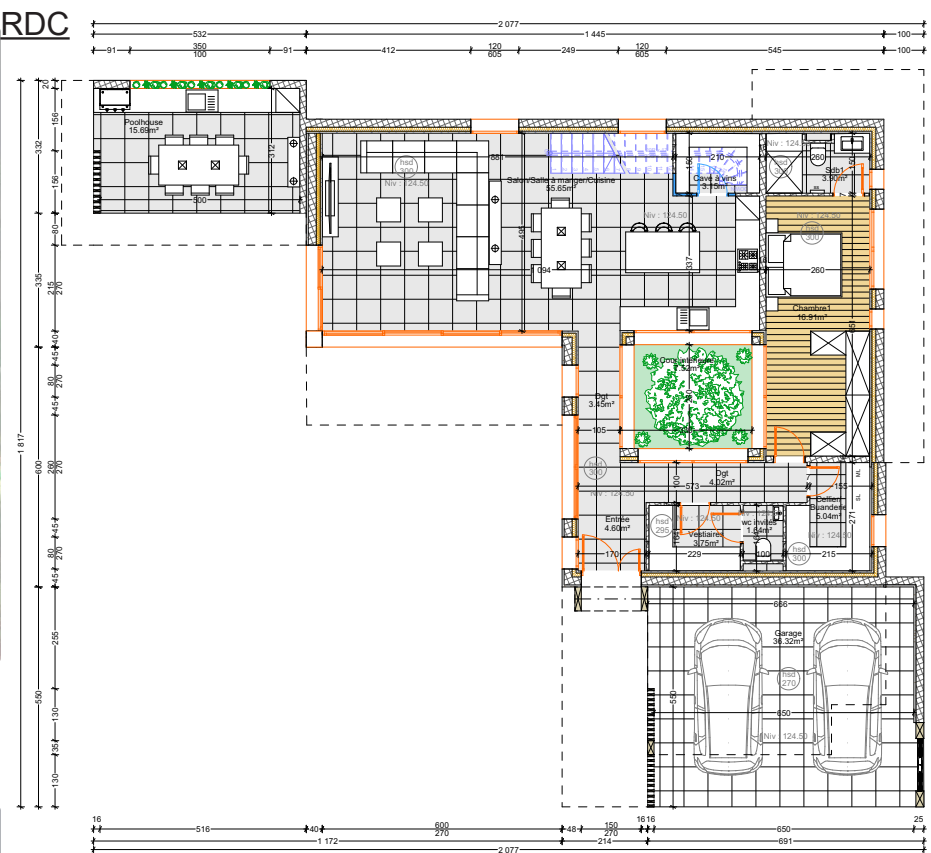

Plan de masse

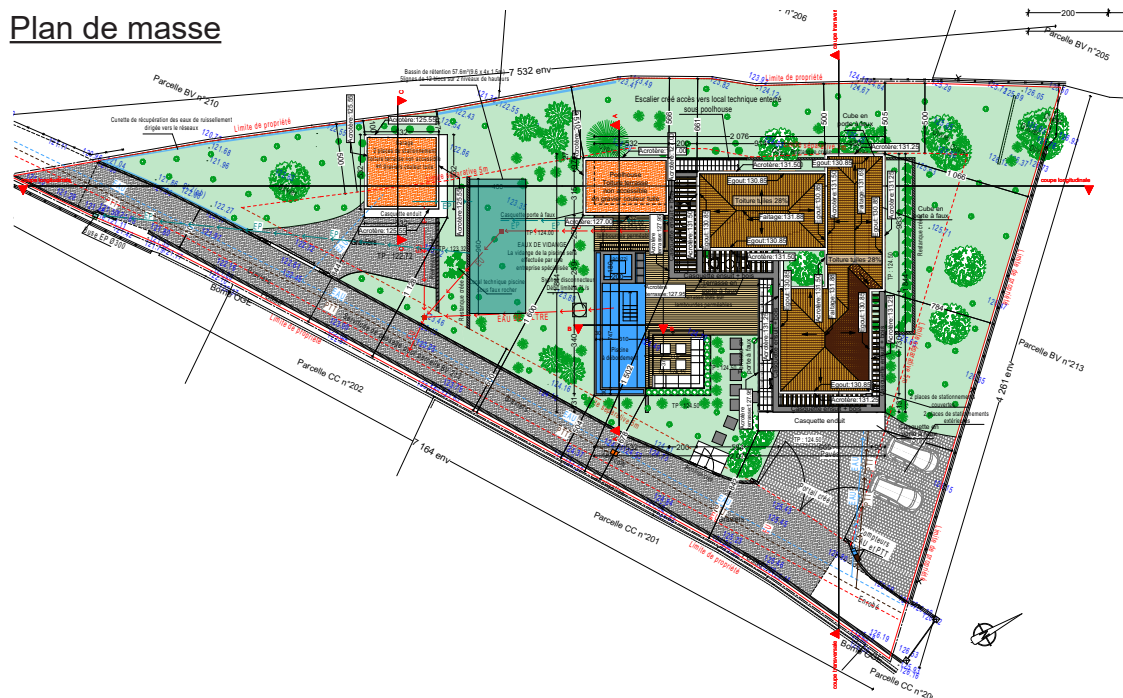

Villa contemporaine - Villa Lilou

Construction d'une villa contemporaine avec piscine.
 Débords de toiture, casquettes en enduit et bois, terrasse en porte à faux, patio intérieur.

RDC : Pièces de vie, une chambre master.
R+1 : 4 chambres avec salles de bain et dressings

Surface de plancher : 215m²
 Terrain : 1 637m²
 Situation : Mougins

Portfolio

Rénovation

Rénovation d'une villa provençale

-

Rénovation des extérieurs d'une Abbaye

Avant



Après



Rénovation d'une villa provençale

Rénovation d'une villa provençale en style contemporain.

Détoiturer une partie de l'existant afin de réaliser des terrasses accessibles au R+2.

Ajout de casquettes en béton et enduit, ainsi que des pergolas en métal et bois.

Agrandissement des ouvertures pour une vue imprenable sur la mer.

Niveau garage : Création d'un petit salon supplémentaire afin d'avoir un coin entrée.

R-1 : Création de 2 studios indépendants avec pièces de vie communes.

RDC : Pièces de vie, cellier, une chambre avec salle de bain et dressing.

R+1 : Une chambre master et une chambre avec salle de bain. Création de la terrasse accessible.

Surface de plancher : 370m²

Terrain : 2 307m²

Situation : Cannes

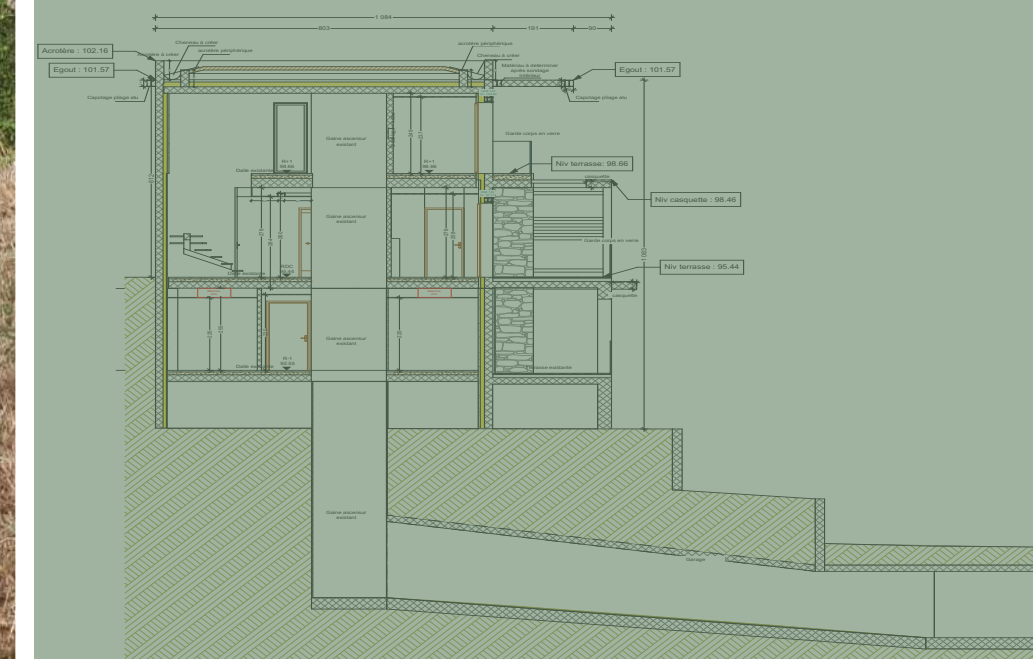

Coupe

Rénovation d'une villa provençale

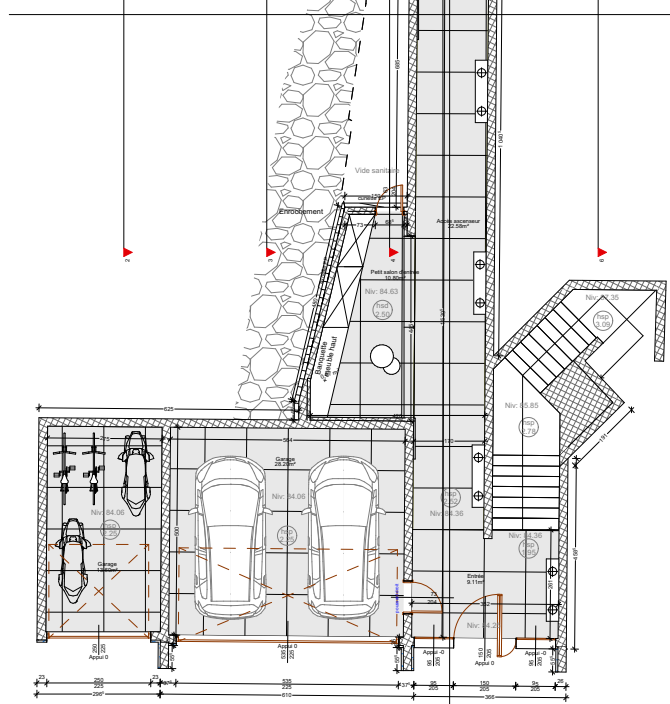

Niveau garage

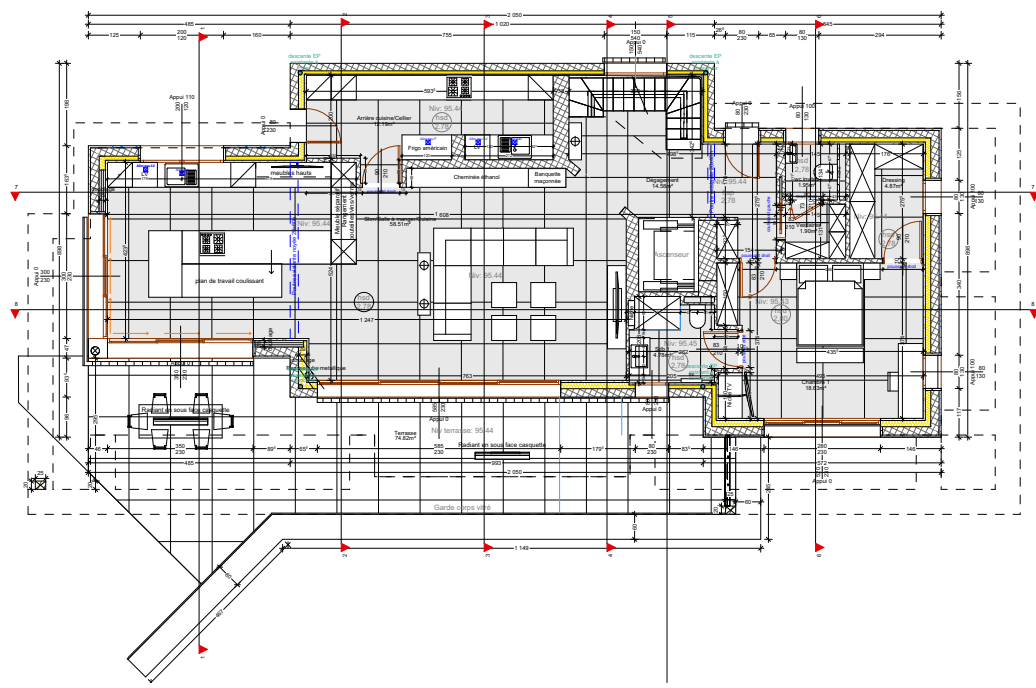

RDC

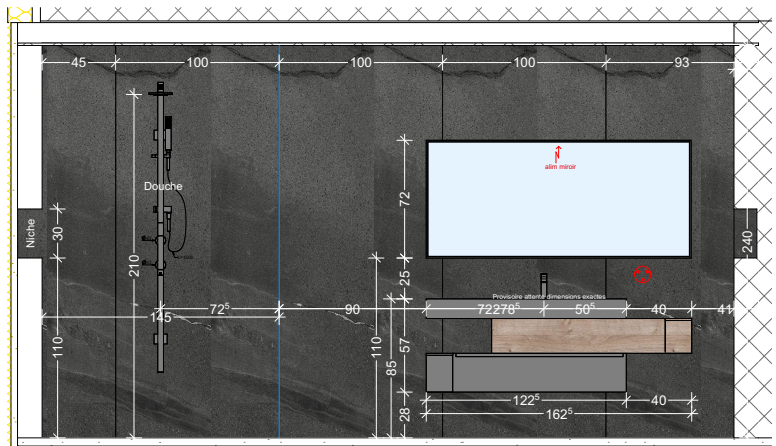
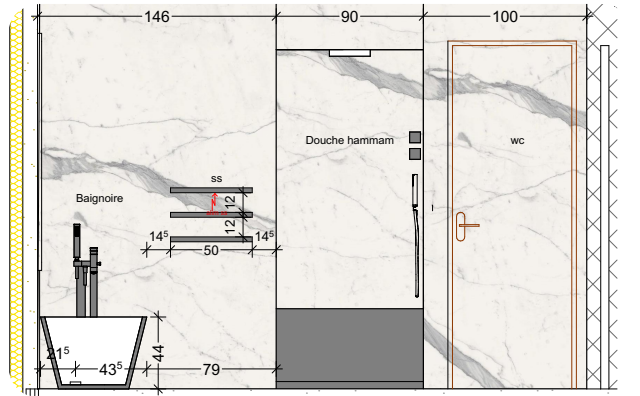
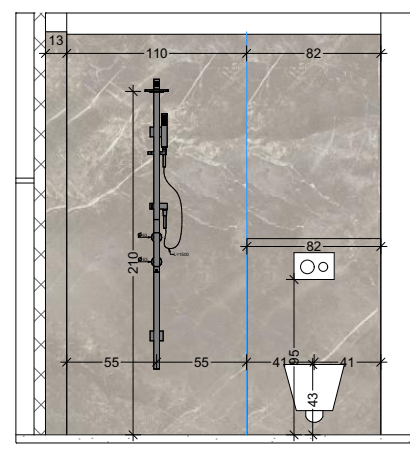
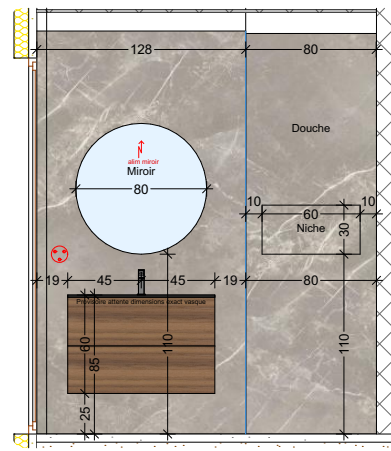

Élévations salles de bain

R-1

R+1

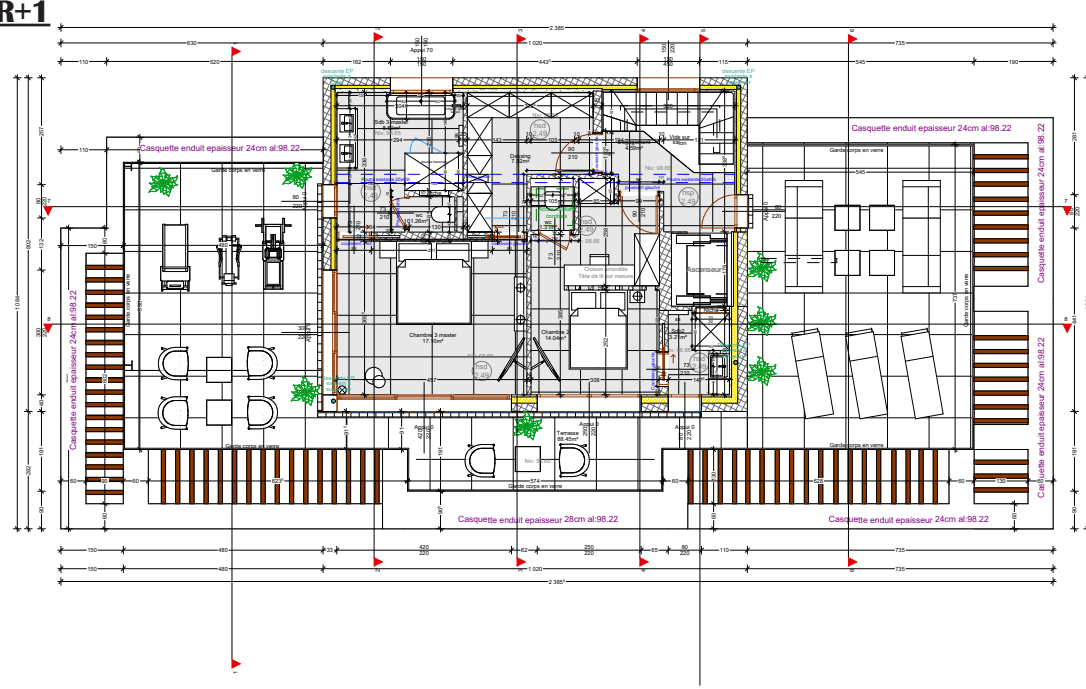
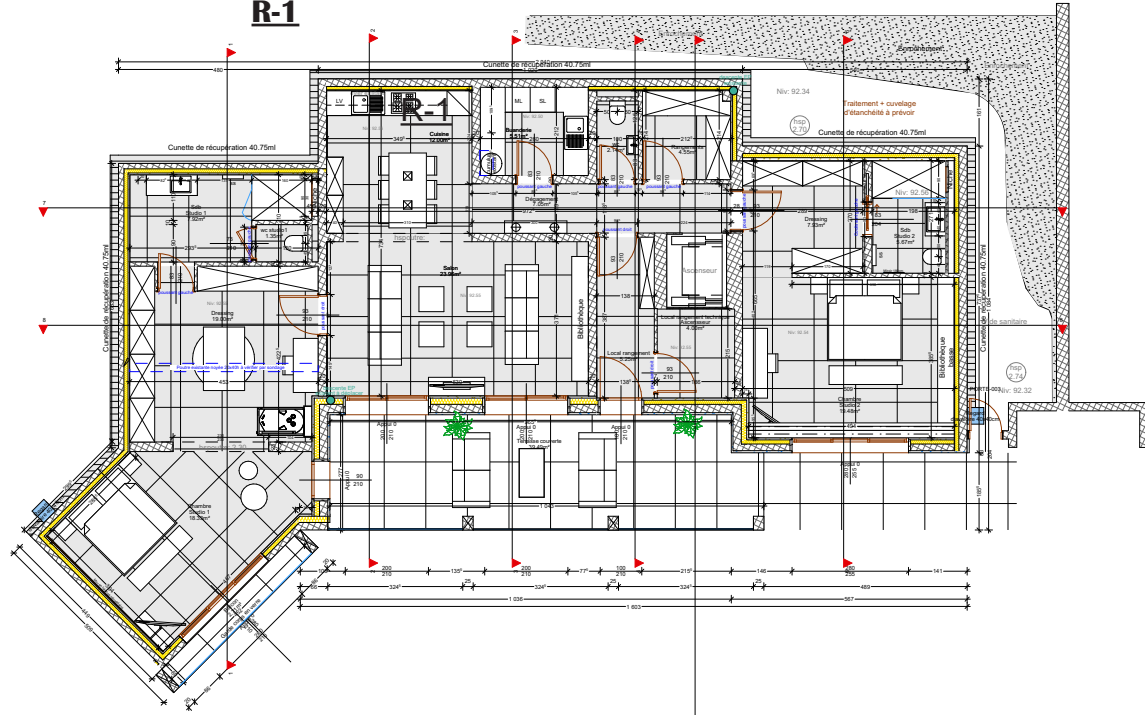

Rénovation des extérieurs d'une Abbaye

Rénovation des extérieurs, fermeture de la propriété avec portail, création d'un garage et poolhouse et rénovation de la piscine et le parking/les routes.

Terrain : 7 134m²



Rénovation des extérieurs d'une Abbaye



Avant



Plan de masse



Après



Portfolio

Concours

Réalisation d'une plage privée

Rosalie Plage



Réalisation d'une plage privée

Appel d'offre de concours de la ville de Cannes pour la réalisation de plages privées sur le thème des années 50.

- Volume et forme graphiques et arrondie.
- Code couleur des années 50 rose poudré et vert d'eau.
- Matériaux nobles, de qualité et durable en bord de mer.

Localisation : Cannes
Terrain : 929m²

Plan de masse

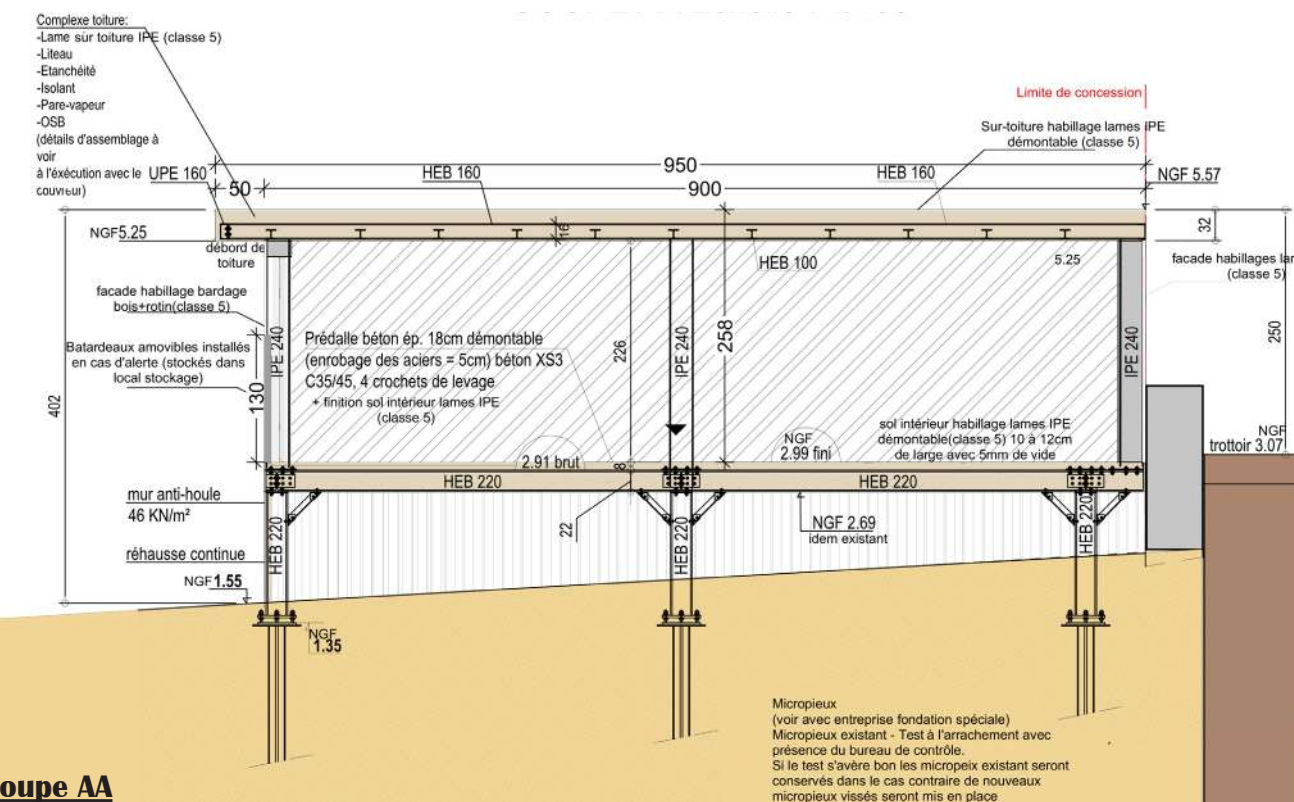
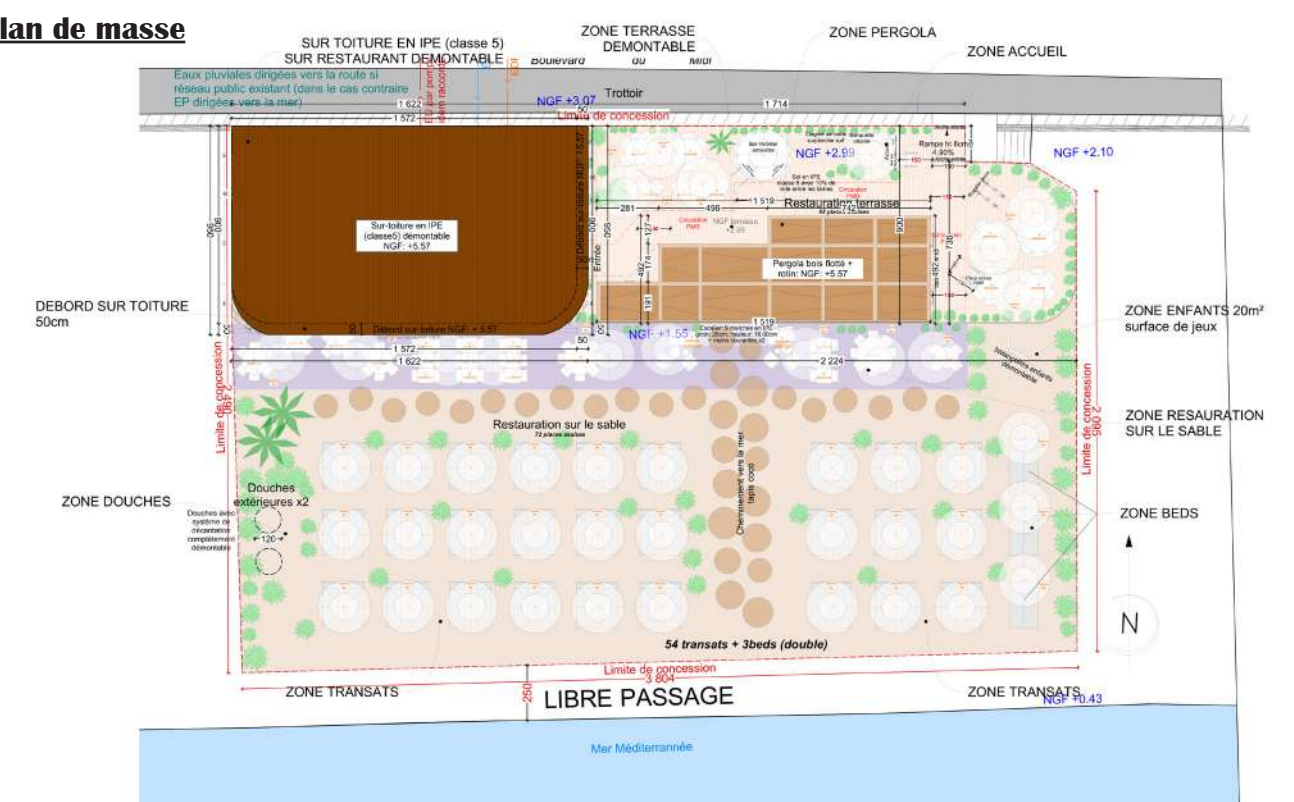

Coupe AA

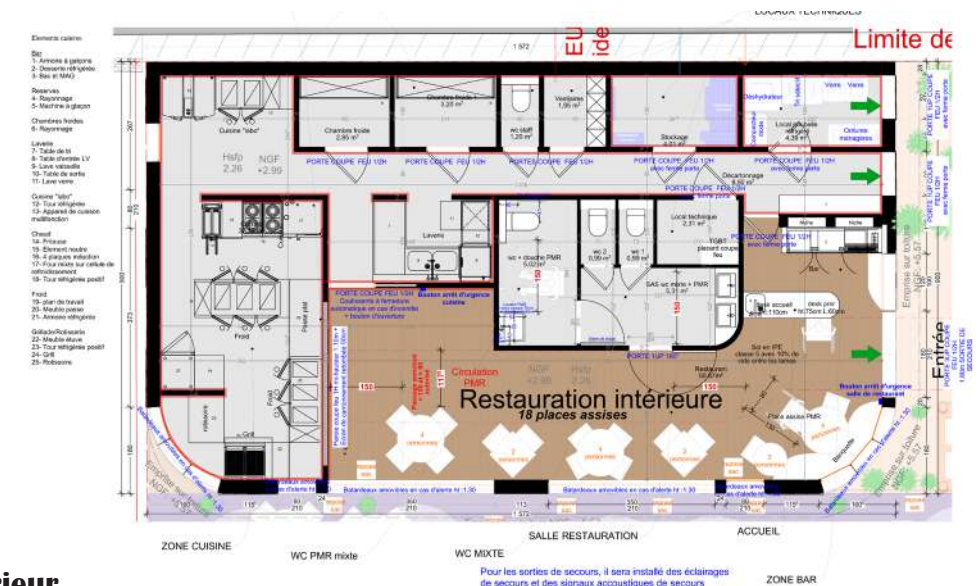

Plan intérieur

Réalisation d'une plage privée



Façade Sud



Façade Est



Façade Ouest

Réalisation d'une plage privée

